

برنامه زمانبندی بروز شده تا پایان فروردین ماه ۹۱

نسخه ۰۳-۰۸-۲۰۹۱

| ID | شرح فعالیت | Duration | Start | Finish | Actual Start | Actual Finish | زمستان ۱۳۹۰ | | | بهار ۱۳۹۱ | | | تابستان ۱۳۹۱ | | | پاییز ۱۳۹۱ | | | زمستان ۱۳۹۱ | | | بهار ۱۳۹۲ | | |
|----|---|-----------|----------|----------|--------------|---------------|-------------|------|-------|-----------|----------|-------|--------------|-------|--------|------------|------|-----|-------------|------|-------|-----------|----------|--|
| | | | | | | | دی | بهمن | اسفند | فروردین | اردیبهشت | خرداد | تیر | مرداد | شهریور | مهر | آبان | آذر | دی | بهمن | اسفند | فروردین | اردیبهشت | |
| ۱ | برنامه زمانبندی پروژه احداث سد گتوند علیا | 4205 d | ۸۰/۰۶/۱۵ | ۹۲/۰۳/۲۴ | ۸۰/۰۶/۱۵ | NA | | | | | | | | | | | | | | | | | | |
| ۲ | شروع | 0 d | ۸۰/۰۶/۱۵ | ۸۰/۰۶/۱۵ | NA | NA | | | | | | | | | | | | | | | | | | |
| ۳ | تجهیز و برچیدن کارگاه | 4205 d | ۸۰/۰۶/۱۵ | ۹۲/۰۳/۲۴ | ۸۰/۰۶/۱۵ | NA | | | | | | | | | | | | | | | | | | |
| ۴ | تجهیز کارگاه | 720 d | ۸۰/۰۶/۱۵ | ۸۲/۰۶/۱۸ | ۸۰/۰۶/۱۵ | ۸۲/۰۶/۱۸ | | | | | | | | | | | | | | | | | | |
| ۵ | خدمات مستمر کارگاه قرارداد ۸۱۱۴۱۰ | 1894 d | ۸۲/۰۶/۱۹ | ۸۷/۰۹/۳۰ | ۸۲/۰۶/۱۹ | ۸۷/۰۹/۳۰ | | | | | | | | | | | | | | | | | | |
| ۶ | خدمات مستمر کارگاه از تصویب برنامه زمانبندی در قرارداد ۸۱۱۴۱۰ | 687 d | ۸۷/۱۱/۰۱ | ۸۹/۰۹/۳۰ | ۸۷/۱۱/۰۱ | ۸۹/۰۹/۳۰ | | | | | | | | | | | | | | | | | | |
| ۷ | برچیدن کارگاه | 100 d | ۹۱/۱۲/۰۹ | ۹۲/۰۳/۲۴ | NA | NA | | | | | | | | | | | | | | | | | | |
| ۸ | تجهیز و خدمات مستمر و برچیدن کارگاه قرارداد دوم ۸۹۱۴۱۵ | 800 d | ۸۹/۱۰/۰۱ | ۹۲/۰۱/۱۲ | ۸۹/۱۰/۰۱ | NA | | | | | | | | | | | | | | | | | | |
| ۹ | سیستم انحراف آب | 3178 d | ۸۱/۰۲/۰۳ | ۸۹/۱۲/۰۹ | ۸۱/۰۲/۰۳ | ۸۹/۱۲/۰۹ | | | | | | | | | | | | | | | | | | |
| ۱۰ | خاکبرداری فرازبند و نشیببند | 464 d | ۸۱/۰۲/۰۳ | ۸۲/۰۵/۱۵ | ۸۱/۰۲/۰۳ | ۸۲/۰۵/۱۵ | | | | | | | | | | | | | | | | | | |
| ۱۱ | خاکریزی رس فرازبند و نشیببند | 1593 d | ۸۲/۰۴/۰۴ | ۸۶/۰۹/۱۰ | ۸۲/۰۴/۰۴ | ۸۶/۰۹/۱۰ | | | | | | | | | | | | | | | | | | |
| ۱۲ | خاکریزی دانه بندی فرازبند و نشیببند | 1593 d | ۸۲/۰۴/۰۴ | ۸۶/۰۹/۱۰ | ۸۲/۰۴/۰۴ | ۸۶/۰۹/۱۰ | | | | | | | | | | | | | | | | | | |
| ۱۳ | خاکریزی سنگریزه فرازبند و نشیببند | 1593 d | ۸۲/۰۴/۰۴ | ۸۶/۰۹/۱۰ | ۸۲/۰۴/۰۴ | ۸۶/۰۹/۱۰ | | | | | | | | | | | | | | | | | | |
| ۱۴ | خاکریزی ریپ راپ فرازبند و نشیببند | 2065/19 d | ۸۲/۰۴/۰۴ | ۸۸/۰۱/۱۲ | ۸۲/۰۴/۰۴ | ۸۸/۰۱/۱۲ | | | | | | | | | | | | | | | | | | |
| ۱۵ | اجرای ریپ راپ پائین دست نشیببند | 534 d | ۸۸/۰۶/۱۵ | ۸۹/۱۲/۰۹ | ۸۸/۰۶/۱۵ | ۸۹/۱۲/۰۹ | | | | | | | | | | | | | | | | | | |
| ۱۶ | عملیات اجرایی بدنه سد | 3289 d | ۸۲/۰۵/۱۶ | ۹۱/۰۷/۲۸ | ۸۲/۰۵/۱۶ | NA | | | | | | | | | | | | | | | | | | |
| ۱۷ | خاکبرداری بدنه | 3289 d | ۸۲/۰۵/۱۶ | ۹۱/۰۷/۲۸ | ۸۲/۰۵/۱۶ | NA | | | | | | | | | | | | | | | | | | |
| ۱۸ | خاکبرداری تا تراز ۹۴ | 1740 d | ۸۲/۰۵/۱۶ | ۸۷/۰۳/۲۶ | ۸۲/۰۵/۱۶ | ۸۷/۰۳/۲۶ | | | | | | | | | | | | | | | | | | |
| ۱۹ | اصلاح شیب تکیه گاه چپ | 58 d | ۸۷/۱۱/۰۱ | ۸۷/۱۲/۲۸ | ۸۷/۱۱/۰۱ | ۸۷/۱۲/۲۸ | | | | | | | | | | | | | | | | | | |
| ۲۰ | پاکسازی اصلاح شیب تکیه گاه چپ | 10 d | ۸۸/۰۱/۰۶ | ۸۸/۰۱/۱۵ | ۸۸/۰۱/۰۶ | ۸۸/۰۱/۱۵ | | | | | | | | | | | | | | | | | | |
| ۲۱ | خاکبرداری جاده دسترسی ۱۷۵ در جناح راست | 312 d | ۸۷/۱۱/۰۱ | ۸۸/۰۹/۱۳ | ۸۷/۱۱/۰۱ | ۸۸/۰۹/۱۳ | | | | | | | | | | | | | | | | | | |
| ۲۲ | خاکبرداری کف هسته در جناح راست از تراز ۱۹۰ تا ۲۴۶ | 17 d | ۸۸/۰۹/۱۴ | ۸۸/۰۹/۳۰ | ۸۸/۰۹/۱۴ | ۸۸/۰۹/۳۰ | | | | | | | | | | | | | | | | | | |
| ۲۳ | خاکبرداری ترانشه جناح راست از تراز ۲۴۶ تا ۲۲۷ جهت ادغام فازهای ۱۱ و ۱۲ قبلی | 12 d | ۸۹/۱۱/۰۳ | ۸۹/۱۱/۱۴ | ۸۹/۱۱/۰۳ | ۸۹/۱۱/۱۴ | | | | | | | | | | | | | | | | | | |
| ۲۴ | خاکبرداری احداث جاده دسترسی به تراز ۲۲۷ جناح راست منشعب از جاده ۲۴۶ | 5 d | ۸۹/۱۱/۰۳ | ۸۹/۱۱/۰۷ | ۸۹/۱۱/۰۳ | ۸۹/۱۱/۰۷ | | | | | | | | | | | | | | | | | | |
| ۲۵ | خاکبرداری دایک میانی و پایاب نشیب بند و طرح ساماندهی | 334 d | ۹۰/۰۸/۱۳ | ۹۱/۰۷/۲۸ | ۹۰/۰۸/۱۳ | NA | | | | | | | | | | | | | | | | | | |
| ۲۶ | خاکبرداری محدوده بچینگ سابق نیمرخ، پایین پارشال فلوم و تکیه گاه چپ نشیب بند | 220 d | ۹۰/۰۸/۱۳ | ۹۱/۰۴/۰۷ | ۹۰/۰۸/۱۳ | NA | | | | | | | | | | | | | | | | | | |
| ۲۷ | خاکبرداری و پاکسازی دایک میانی و جاده جایگزین | 70 d | ۹۰/۰۸/۲۱ | ۹۰/۱۰/۳۰ | ۹۰/۰۸/۲۱ | ۹۰/۱۰/۳۰ | | | | | | | | | | | | | | | | | | |
| ۲۸ | خاکبرداری و پاکسازی از جاده جایگزین تا نشیب بند | 186 d | ۹۰/۱۰/۱۱ | ۹۱/۰۴/۳۱ | ۹۰/۱۰/۱۱ | NA | | | | | | | | | | | | | | | | | | |
| ۲۹ | خاکبرداری نشیب بند اولیه مجاور خروجی انحراف(ایستگاه پمپاژ) | 15 d | ۹۱/۰۷/۱۴ | ۹۱/۰۷/۲۸ | NA | NA | | | | | | | | | | | | | | | | | | |
| ۳۰ | خاکبرداری دیدگاه کارفرما تراز ۳۰۰ جناح راست | 82 d | ۹۰/۱۰/۰۲ | ۹۰/۱۲/۲۳ | ۹۰/۱۰/۰۲ | ۹۰/۱۲/۲۳ | | | | | | | | | | | | | | | | | | |
| ۳۱ | خاکبرداری و اصلاح شیب واریزه های جناح راست تراز ۱۴۰ تا ۲۴۶ | 90 d | ۹۰/۱۱/۳۰ | ۹۱/۰۳/۱۵ | ۹۰/۱۱/۳۰ | NA | | | | | | | | | | | | | | | | | | |
| ۳۲ | اصلاح شیب ترانشه تراز ۳۰۰ مشرف به محل دیدگاه جدید کارفرما | 7 d | ۹۰/۱۲/۱۷ | ۹۰/۱۲/۲۳ | ۹۰/۱۲/۱۷ | ۹۰/۱۲/۲۳ | | | | | | | | | | | | | | | | | | |
| ۳۳ | خاکبرداری راه دسترسی به دیدگاه کارفرما تراز ۳۰۰ | 21 d | ۹۱/۰۱/۱۸ | ۹۱/۰۲/۰۷ | ۹۱/۰۱/۱۸ | NA | | | | | | | | | | | | | | | | | | |
| ۳۴ | خاکبرداری و خاکریزی جهت اصلاح مسیر جاده تاج سد از دیدگاه سیاسد تا تاج | 40 d | ۹۱/۰۱/۲۴ | ۹۱/۰۳/۰۱ | ۹۱/۰۱/۲۴ | NA | | | | | | | | | | | | | | | | | | |
| ۳۵ | خاکبرداری جمع آوری مصالح حوضچه های گل دیوار آبنند تراز ۲۴۶ | 25 d | ۹۱/۰۱/۱۸ | ۹۱/۰۲/۱۱ | ۹۱/۰۱/۱۸ | NA | | | | | | | | | | | | | | | | | | |
| ۳۶ | استحصال از معادن قرضه | 696 d | ۸۸/۰۸/۲۵ | ۹۰/۰۸/۰۴ | ۸۸/۰۸/۲۵ | ۹۰/۰۸/۰۴ | | | | | | | | | | | | | | | | | | |
| ۳۷ | استحصال سنگریزه از معدن جدید | 696 d | ۸۸/۰۸/۲۵ | ۹۰/۰۸/۰۴ | ۸۸/۰۸/۲۵ | ۹۰/۰۸/۰۴ | | | | | | | | | | | | | | | | | | |
| ۳۸ | رویه برداری و باطله برداری معادن سنگریزه | 184 d | ۸۹/۰۹/۰۳ | ۹۰/۰۳/۱۲ | ۸۹/۰۹/۰۳ | ۹۰/۰۳/۱۲ | | | | | | | | | | | | | | | | | | |
| ۳۹ | خاکریزی، ابزار دقیق و بتن پلینت بدنه | 2625 d | ۸۳/۰۶/۰۲ | ۹۰/۰۹/۲۷ | ۸۳/۰۶/۰۲ | ۹۰/۰۹/۲۷ | | | | | | | | | | | | | | | | | | |
| ۴۰ | عملیات اجرایی تا تراز ۹۴ | 1553 d | ۸۳/۰۶/۰۲ | ۸۷/۰۹/۳۰ | ۸۳/۰۶/۰۲ | ۸۷/۰۹/۳۰ | | | | | | | | | | | | | | | | | | |
| ۴۱ | خاکریزی رس تا تراز ۹۴ | 1365 d | ۸۳/۰۶/۰۲ | ۸۷/۰۳/۲۶ | ۸۳/۰۶/۰۲ | ۸۷/۰۳/۲۶ | | | | | | | | | | | | | | | | | | |
| ۴۲ | نصب ابزار دقیق در جناح راست تا تراز ۹۴ | 10 d | ۸۴/۱۰/۰۱ | ۸۴/۱۰/۱۰ | ۸۴/۱۰/۰۱ | ۸۴/۱۰/۱۰ | | | | | | | | | | | | | | | | | | |

برنامه زمانبندی بروز شده تا پایان فروردین ماه ۹۱

نسخه ۰۳-۹۱۰۲۰۸

| ID | شرح فعالیت | Duration | Start | Finish | Actual Start | Actual Finish | زمستان ۱۳۹۰ | | | بهار ۱۳۹۱ | | | تابستان ۱۳۹۱ | | | پاییز ۱۳۹۱ | | | زمستان ۱۳۹۱ | | | بهار ۱۳۹۲ | | |
|----|--|--------------|----------|----------|--------------|---------------|-------------|------|-------|-----------|----------|-------|--------------|-------|--------|------------|------|-----|-------------|------|-------|-----------|----------|--|
| | | | | | | | دی | بهمن | اسفند | فروردین | اردیبهشت | خرداد | تیر | مرداد | شهریور | مهر | آبان | آذر | دی | بهمن | اسفند | فروردین | اردیبهشت | |
| ۴۳ | نصب ابزار دقیق در جناح چپ و میانی تا تراز ۹۴ | 10 d | ۸۴/۱۰/۰۱ | ۸۴/۱۰/۰۱ | ۸۴/۱۰/۰۱ | ۸۴/۱۰/۰۱ | | | | | | | | | | | | | | | | | | |
| ۴۴ | خاکریزی دانه‌بندی تا تراز ۹۴ | 1365 d | ۸۳/۰۶/۰۲ | ۸۷/۰۳/۲۶ | ۸۳/۰۶/۰۲ | ۸۷/۰۳/۲۶ | | | | | | | | | | | | | | | | | | |
| ۴۵ | خاکریزی سنگریزه تا تراز ۹۴ | 1365 d | ۸۳/۰۶/۰۲ | ۸۷/۰۳/۲۶ | ۸۳/۰۶/۰۲ | ۸۷/۰۳/۲۶ | | | | | | | | | | | | | | | | | | |
| ۴۶ | بتن پلینت تا تراز ۹۴ | 1365 d | ۸۳/۰۶/۰۲ | ۸۷/۰۳/۲۶ | ۸۳/۰۶/۰۲ | ۸۷/۰۳/۲۶ | | | | | | | | | | | | | | | | | | |
| ۴۷ | بتن دال چپ تا تراز ۹۴ | 1365 d | ۸۳/۰۶/۰۲ | ۸۷/۰۳/۲۶ | ۸۳/۰۶/۰۲ | ۸۷/۰۳/۲۶ | | | | | | | | | | | | | | | | | | |
| ۴۸ | تزیقات تحکیمی جناحین تا تراز ۹۴ | 1352 d | ۸۳/۰۶/۰۲ | ۸۷/۰۳/۱۳ | ۸۳/۰۶/۰۲ | ۸۷/۰۳/۱۳ | | | | | | | | | | | | | | | | | | |
| ۴۹ | اجرای خاک و سیمان دره بسطامی | 1100 d | ۸۴/۰۹/۰۵ | ۸۷/۰۹/۳۰ | ۸۴/۰۹/۰۵ | ۸۷/۰۹/۳۰ | | | | | | | | | | | | | | | | | | |
| ۵۰ | فاز اول تراز ۹۴ تا ۱۰۶,۵ | 231 d | ۸۶/۱۱/۰۴ | ۸۷/۰۶/۲۷ | ۸۶/۱۱/۰۴ | ۸۷/۰۶/۲۷ | | | | | | | | | | | | | | | | | | |
| ۵۱ | تزیقات تحکیمی جناح راست فاز اول تراز ۹۴ تا ۱۰۶,۵ | 40 d | ۸۶/۱۱/۰۴ | ۸۶/۱۲/۱۳ | ۸۶/۱۱/۰۴ | ۸۶/۱۲/۱۳ | | | | | | | | | | | | | | | | | | |
| ۵۲ | خاکریزی هسته رسی در جناح راست فاز اول تراز ۹۴ تا ۱۰۶,۵ | 32 d | ۸۶/۱۲/۱۴ | ۸۷/۰۱/۲۳ | ۸۶/۱۲/۱۴ | ۸۷/۰۱/۲۳ | | | | | | | | | | | | | | | | | | |
| ۵۳ | بتن ریزی دال جناح چپ از تراز ۱۱۰ تا تراز ۱۲۰ | 15 d | ۸۷/۰۲/۱۴ | ۸۷/۰۲/۲۸ | ۸۷/۰۲/۱۴ | ۸۷/۰۲/۲۸ | | | | | | | | | | | | | | | | | | |
| ۵۴ | نصب ابزار دقیق در جناح راست فاز اول از تراز ۹۴ تا ۱۰۶,۵ | 10 d | ۸۷/۰۲/۰۱ | ۸۷/۰۲/۱۰ | ۸۷/۰۲/۰۱ | ۸۷/۰۲/۱۰ | | | | | | | | | | | | | | | | | | |
| ۵۵ | نصب ابزار دقیق در جناح چپ فاز اول از تراز ۹۴ تا ۱۰۶,۵ | 10 d | ۸۷/۰۲/۰۱ | ۸۷/۰۲/۱۰ | ۸۷/۰۲/۰۱ | ۸۷/۰۲/۱۰ | | | | | | | | | | | | | | | | | | |
| ۵۶ | تزیقات تحکیمی جناح چپ فاز اول تراز ۹۴ تا ۱۰۶,۵ | 16 d | ۸۷/۰۲/۲۹ | ۸۷/۰۳/۱۳ | ۸۷/۰۲/۲۹ | ۸۷/۰۳/۱۳ | | | | | | | | | | | | | | | | | | |
| ۵۷ | تزیقات پرده آبیند جناح چپ فاز اول تراز ۹۴ تا ۱۰۶,۵ | 13 d | ۸۷/۰۳/۱۴ | ۸۷/۰۳/۲۶ | ۸۷/۰۳/۱۴ | ۸۷/۰۳/۲۶ | | | | | | | | | | | | | | | | | | |
| ۵۸ | خاکریزی محدوده هسته رسی فاز اول تراز ۹۴ تا ۱۰۶,۵ | 94 d | ۸۷/۰۳/۲۷ | ۸۷/۰۶/۲۷ | ۸۷/۰۳/۲۷ | ۸۷/۰۶/۲۷ | | | | | | | | | | | | | | | | | | |
| ۵۹ | خاکریزی مصالح دانه بندی فاز اول تراز ۹۴ تا ۱۰۶,۵ | 94 d | ۸۷/۰۳/۲۷ | ۸۷/۰۶/۲۷ | ۸۷/۰۳/۲۷ | ۸۷/۰۶/۲۷ | | | | | | | | | | | | | | | | | | |
| ۶۰ | خاکریزی پوسته در بالا دست فاز اول تراز ۹۴ تا ۱۰۶,۵ | 94 d | ۸۷/۰۳/۲۷ | ۸۷/۰۶/۲۷ | ۸۷/۰۳/۲۷ | ۸۷/۰۶/۲۷ | | | | | | | | | | | | | | | | | | |
| ۶۱ | خاکریزی پوسته در پائین دست فاز اول تراز ۹۴ تا ۱۰۶,۵ | 94 d | ۸۷/۰۳/۲۷ | ۸۷/۰۶/۲۷ | ۸۷/۰۳/۲۷ | ۸۷/۰۶/۲۷ | | | | | | | | | | | | | | | | | | |
| ۶۲ | خاکریزی لایه محافظ پائین دست فاز اول تراز ۹۴ تا ۱۰۶,۵ | 94 d | ۸۷/۰۳/۲۷ | ۸۷/۰۶/۲۷ | ۸۷/۰۳/۲۷ | ۸۷/۰۶/۲۷ | | | | | | | | | | | | | | | | | | |
| ۶۳ | فاز دوم تراز ۱۰۶,۵ تا ۱۱۶,۵ | 217 d | ۸۷/۰۳/۱۹ | ۸۷/۱۰/۲۱ | ۸۷/۰۳/۱۹ | ۸۷/۱۰/۲۱ | | | | | | | | | | | | | | | | | | |
| ۶۴ | تزیقات تحکیمی جناح راست فاز دوم از تراز ۱۰۶,۵ تا ۱۱۶,۵ | 40 d | ۸۷/۰۳/۱۹ | ۸۷/۰۴/۲۷ | ۸۷/۰۳/۱۹ | ۸۷/۰۴/۲۷ | | | | | | | | | | | | | | | | | | |
| ۶۵ | خاکریزی هسته رسی در جناح راست فاز دوم از تراز ۱۰۶,۵ تا ۱۱۶,۵ | 32 d | ۸۷/۰۵/۰۷ | ۸۷/۰۶/۰۷ | ۸۷/۰۵/۰۷ | ۸۷/۰۶/۰۷ | | | | | | | | | | | | | | | | | | |
| ۶۶ | نصب ابزار دقیق در جناح راست فاز دوم از تراز ۱۰۶,۵ تا ۱۱۶,۵ | 10 d | ۸۷/۰۵/۰۱ | ۸۷/۰۵/۱۰ | ۸۷/۰۵/۰۱ | ۸۷/۰۵/۱۰ | | | | | | | | | | | | | | | | | | |
| ۶۷ | نصب ابزار دقیق در جناح چپ فاز دوم از تراز ۱۰۶,۵ تا ۱۱۶,۵ | 10 d | ۸۷/۰۵/۰۱ | ۸۷/۰۵/۱۰ | ۸۷/۰۵/۰۱ | ۸۷/۰۵/۱۰ | | | | | | | | | | | | | | | | | | |
| ۶۸ | بتن ریزی دال جناح چپ از تراز ۱۱۰ تا تراز ۱۲۰ | 15 d | ۸۷/۰۵/۱۵ | ۸۷/۰۵/۲۹ | ۸۷/۰۵/۱۵ | ۸۷/۰۵/۲۹ | | | | | | | | | | | | | | | | | | |
| ۶۹ | تزیقات تحکیمی جناح چپ فاز دوم از تراز ۱۰۶,۵ تا ۱۱۶,۵ | 16 d | ۸۷/۰۵/۳۰ | ۸۷/۰۶/۱۴ | ۸۷/۰۵/۳۰ | ۸۷/۰۶/۱۴ | | | | | | | | | | | | | | | | | | |
| ۷۰ | تزیقات پرده آبیند جناح چپ فاز دوم از تراز ۱۰۶,۵ تا ۱۱۶,۵ | 13 d | ۸۷/۰۶/۱۵ | ۸۷/۰۶/۲۷ | ۸۷/۰۶/۱۵ | ۸۷/۰۶/۲۷ | | | | | | | | | | | | | | | | | | |
| ۷۱ | خاکریزی محدوده هسته رسی فاز دوم از تراز ۱۰۶,۵ تا ۱۱۶,۵ | 94 d | ۸۷/۰۶/۲۸ | ۸۷/۰۹/۳۰ | ۸۷/۰۶/۲۸ | ۸۷/۰۹/۳۰ | | | | | | | | | | | | | | | | | | |
| ۷۲ | خاکریزی مصالح دانه بندی فاز دوم از تراز ۱۰۶,۵ تا ۱۱۶,۵ | 72 d | ۸۷/۰۷/۱۹ | ۸۷/۰۹/۳۰ | ۸۷/۰۷/۱۹ | ۸۷/۰۹/۳۰ | | | | | | | | | | | | | | | | | | |
| ۷۳ | خاکریزی پوسته در بالا دست فاز دوم از تراز ۱۰۶,۵ تا ۱۱۶,۵ | 93 d | ۸۷/۰۷/۱۹ | ۸۷/۱۰/۲۱ | ۸۷/۰۷/۱۹ | ۸۷/۱۰/۲۱ | | | | | | | | | | | | | | | | | | |
| ۷۴ | خاکریزی پوسته در پائین دست فاز دوم از تراز ۱۰۶,۵ تا ۱۱۶,۵ | 72 d | ۸۷/۰۷/۱۹ | ۸۷/۰۹/۳۰ | ۸۷/۰۷/۱۹ | ۸۷/۰۹/۳۰ | | | | | | | | | | | | | | | | | | |
| ۷۵ | خاکریزی لایه محافظ پائین دست فاز دوم از تراز ۱۰۶,۵ تا ۱۱۶,۵ | 72 d | ۸۷/۰۷/۱۹ | ۸۷/۰۹/۳۰ | ۸۷/۰۷/۱۹ | ۸۷/۰۹/۳۰ | | | | | | | | | | | | | | | | | | |
| ۷۶ | فاز سوم از تراز ۱۱۶,۵ تا ۱۲۸,۵ | 155 d | ۸۷/۱۰/۰۱ | ۸۸/۰۳/۱۰ | ۸۷/۱۰/۰۱ | ۸۸/۰۳/۱۰ | | | | | | | | | | | | | | | | | | |
| ۷۷ | تزیقات تحکیمی جناح راست فاز سوم از تراز ۱۱۶,۵ تا ۱۲۸,۵ | 4 d | ۸۷/۱۰/۰۱ | ۸۷/۱۰/۰۴ | ۸۷/۱۰/۰۱ | ۸۷/۱۰/۰۴ | | | | | | | | | | | | | | | | | | |
| ۷۸ | نصب ابزار دقیق در جناح راست فاز سوم از تراز ۱۱۶,۵ تا ۱۲۸,۵ | 11 d | ۸۷/۱۱/۰۱ | ۸۷/۱۱/۱۱ | ۸۷/۱۱/۰۱ | ۸۷/۱۱/۱۱ | | | | | | | | | | | | | | | | | | |
| ۷۹ | خاکریزی هسته رسی در جناح راست فاز سوم از تراز ۱۱۶,۵ تا ۱۲۸,۵ | 32 d | ۸۷/۱۰/۱۴ | ۸۷/۱۱/۱۵ | ۸۷/۱۰/۱۴ | ۸۷/۱۱/۱۵ | | | | | | | | | | | | | | | | | | |
| ۸۰ | بتن ریزی دال جناح چپ تا تراز ۱۳۰ | 15 d | ۸۸/۰۱/۰۶ | ۸۸/۰۱/۲۰ | ۸۸/۰۱/۰۶ | ۸۸/۰۱/۲۰ | | | | | | | | | | | | | | | | | | |
| ۸۱ | تزیقات تحکیمی جناح چپ فاز سوم از تراز ۱۱۶,۵ تا ۱۲۸,۵ | 16 d | ۸۷/۱۲/۱۶ | ۸۸/۰۱/۰۸ | ۸۷/۱۲/۱۶ | ۸۸/۰۱/۰۸ | | | | | | | | | | | | | | | | | | |
| ۸۲ | تزیقات پرده آبیند جناح چپ فاز سوم از تراز ۱۱۶,۵ تا ۱۲۸,۵ | 13 d | ۸۷/۱۲/۱۶ | ۸۷/۱۲/۲۸ | ۸۷/۱۲/۱۶ | ۸۷/۱۲/۲۸ | | | | | | | | | | | | | | | | | | |
| ۸۳ | نصب ابزار دقیق در جناح چپ فاز سوم از تراز ۱۱۶,۵ تا ۱۲۸,۵ | 10 d | ۸۷/۱۲/۲۱ | ۸۸/۰۱/۰۷ | ۸۷/۱۲/۲۱ | ۸۸/۰۱/۰۷ | | | | | | | | | | | | | | | | | | |
| ۸۴ | خاکریزی محدوده هسته رسی فاز سوم از تراز ۱۱۶,۵ تا ۱۲۸,۵ | 124 d | ۸۷/۱۰/۰۱ | ۸۸/۰۲/۱۰ | ۸۷/۱۰/۰۱ | ۸۸/۰۲/۱۰ | | | | | | | | | | | | | | | | | | |
| ۸۵ | خاکریزی مصالح دانه بندی فاز سوم از تراز ۱۱۶,۵ تا ۱۲۸,۵ | 124 d | ۸۷/۱۰/۰۱ | ۸۸/۰۲/۱۰ | ۸۷/۱۰/۰۱ | ۸۸/۰۲/۱۰ | | | | | | | | | | | | | | | | | | |

برنامه زمانبندی بروز شده تا پایان فروردین ماه ۹۱

نسخه ۰۳-۹۱۰۲۰۸

| ID | شرح فعالیت | Duration | Start | Finish | Actual Start | Actual Finish | زمستان ۱۳۹۰ | | | بهار ۱۳۹۱ | | | تابستان ۱۳۹۱ | | | پاییز ۱۳۹۱ | | | زمستان ۱۳۹۱ | | | بهار ۱۳۹۲ | | |
|-----|---|--------------|----------|----------|--------------|---------------|-------------|------|-------|-----------|----------|-------|--------------|-------|--------|------------|------|-----|-------------|------|-------|-----------|----------|-------|
| | | | | | | | دی | بهمن | اسفند | فروردین | اردیبهشت | خرداد | تیر | مرداد | شهریور | مهر | آبان | آذر | دی | بهمن | اسفند | فروردین | اردیبهشت | خرداد |
| ۸۶ | خاکریزی پوسته در بالا دست فاز سوم از تراز ۱۱۶,۵ تا ۱۲۸,۵ | 114 d | ۸۷/۱۰/۲۱ | ۸۷/۰۲/۲۰ | ۸۷/۱۰/۲۱ | ۸۷/۰۲/۲۰ | | | | | | | | | | | | | | | | | | |
| ۸۷ | خاکریزی پوسته در پائین دست فاز سوم از تراز ۱۱۶,۵ تا ۱۲۸,۵ | 93 d | ۸۷/۱۰/۰۱ | ۸۷/۰۱/۱۰ | ۸۷/۱۰/۰۱ | ۸۷/۰۱/۱۰ | | | | | | | | | | | | | | | | | | |
| ۸۸ | خاکریزی لایه محافظ پائین دست فاز سوم از تراز ۱۱۶,۵ تا ۱۲۸,۵ | 155 d | ۸۷/۱۰/۰۱ | ۸۷/۰۳/۱۰ | ۸۷/۱۰/۰۱ | ۸۷/۰۳/۱۰ | | | | | | | | | | | | | | | | | | |
| ۸۹ | فاز چهارم از تراز ۱۲۸,۵ تا ۱۴۲,۱۵ | 289 d | ۸۷/۱۱/۰۱ | ۸۷/۰۸/۲۰ | ۸۷/۱۱/۰۱ | ۸۷/۰۸/۲۰ | | | | | | | | | | | | | | | | | | |
| ۹۰ | عملیات بتن پلینت در جناح راست فاز چهارم از تراز ۱۲۸,۵ تا ۱۴۲,۱۵ | 40 d | ۸۷/۱۱/۰۱ | ۸۷/۱۲/۱۰ | ۸۷/۱۱/۰۱ | ۸۷/۱۲/۱۰ | | | | | | | | | | | | | | | | | | |
| ۹۱ | تزیقات تحکیمی جناح راست فاز چهارم از تراز ۱۲۸,۵ تا ۱۴۲,۱۵ | 40 d | ۸۷/۱۲/۰۲ | ۸۷/۰۱/۱۸ | ۸۷/۱۲/۰۲ | ۸۷/۰۱/۱۸ | | | | | | | | | | | | | | | | | | |
| ۹۲ | نصب ابزار دقیق در جناح راست فاز چهارم از تراز ۱۲۸,۵ تا ۱۴۲,۱۵ | 20 d | ۸۷/۱۲/۲۷ | ۸۷/۰۱/۲۳ | ۸۷/۱۲/۲۷ | ۸۷/۰۱/۲۳ | | | | | | | | | | | | | | | | | | |
| ۹۳ | خاکریزی هسته رسی در جناح راست فاز چهارم از تراز ۱۲۸,۵ تا ۱۴۲,۱۵ | 27 d | ۸۷/۰۵/۲۷ | ۸۷/۰۶/۲۲ | ۸۷/۰۵/۲۷ | ۸۷/۰۶/۲۲ | | | | | | | | | | | | | | | | | | |
| ۹۴ | بتن ریزی دال جناح چپ از ۱۳۰ تراز ۱۴۴ | 93 d | ۸۷/۰۲/۰۱ | ۸۷/۰۴/۳۱ | ۸۷/۰۲/۰۱ | ۸۷/۰۴/۳۱ | | | | | | | | | | | | | | | | | | |
| ۹۵ | تزیقات تحکیمی جناح چپ فاز چهارم از تراز ۱۲۸,۵ تا ۱۴۲,۱۵ | 31 d | ۸۷/۰۲/۰۱ | ۸۷/۰۲/۳۱ | ۸۷/۰۲/۰۱ | ۸۷/۰۲/۳۱ | | | | | | | | | | | | | | | | | | |
| ۹۶ | تزیقات پرده آبنند جناح چپ فاز چهارم از تراز ۱۲۸,۵ تا ۱۴۲,۱۵ | 30 d | ۸۷/۰۱/۱۸ | ۸۷/۰۲/۱۶ | ۸۷/۰۱/۱۸ | ۸۷/۰۲/۱۶ | | | | | | | | | | | | | | | | | | |
| ۹۷ | نصب ابزار دقیق در جناح چپ فاز چهارم از تراز ۱۲۸,۵ تا ۱۴۲,۱۵ | 52 d | ۸۷/۰۱/۲۳ | ۸۷/۰۳/۱۲ | ۸۷/۰۱/۲۳ | ۸۷/۰۳/۱۲ | | | | | | | | | | | | | | | | | | |
| ۹۸ | خاکریزی محدوده هسته رسی فاز چهارم از تراز ۱۲۸,۵ تا ۱۴۲,۱۵ | 67 d | ۸۷/۰۲/۱۱ | ۸۷/۰۴/۱۵ | ۸۷/۰۲/۱۱ | ۸۷/۰۴/۱۵ | | | | | | | | | | | | | | | | | | |
| ۹۹ | خاکریزی مصالح دانه بندی فاز چهارم از تراز ۱۲۸,۵ تا ۱۴۲,۱۵ | 136 d | ۸۷/۰۲/۱۱ | ۸۷/۰۶/۲۲ | ۸۷/۰۲/۱۱ | ۸۷/۰۶/۲۲ | | | | | | | | | | | | | | | | | | |
| ۱۰۰ | خاکریزی پوسته در بالا دست فاز چهارم از تراز ۱۲۸,۵ تا ۱۴۲,۱۵ | 83 d | ۸۷/۰۲/۲۱ | ۸۷/۰۵/۱۰ | ۸۷/۰۲/۲۱ | ۸۷/۰۵/۱۰ | | | | | | | | | | | | | | | | | | |
| ۱۰۱ | خاکریزی پوسته در پائین دست فاز چهارم از تراز ۱۲۸,۵ تا ۱۴۲,۱۵ | 129 d | ۸۷/۰۱/۱۱ | ۸۷/۰۵/۱۵ | ۸۷/۰۱/۱۱ | ۸۷/۰۵/۱۵ | | | | | | | | | | | | | | | | | | |
| ۱۰۲ | خاکریزی لایه محافظ پائین دست فاز چهارم از تراز ۱۲۸,۵ تا ۱۴۲,۱۵ | 164 d | ۸۷/۰۳/۱۱ | ۸۷/۰۸/۲۰ | ۸۷/۰۳/۱۱ | ۸۷/۰۸/۲۰ | | | | | | | | | | | | | | | | | | |
| ۱۰۳ | فاز پنجم از تراز ۱۴۲,۱۵ تا ۱۵۴,۵ | 369 d | ۸۷/۰۲/۰۱ | ۸۷/۰۲/۱۱ | ۸۷/۰۲/۰۱ | ۸۷/۰۲/۱۱ | | | | | | | | | | | | | | | | | | |
| ۱۰۴ | عملیات بتن پلینت در جناح راست فاز پنجم از تراز ۱۴۲,۱۵ تا ۱۵۴,۵ | 124 d | ۸۷/۰۲/۰۱ | ۸۷/۰۵/۳۱ | ۸۷/۰۲/۰۱ | ۸۷/۰۵/۳۱ | | | | | | | | | | | | | | | | | | |
| ۱۰۵ | تزیقات تحکیمی جناح راست فاز پنجم از تراز ۱۴۲,۱۵ تا ۱۵۴,۵ | 155 d | ۸۷/۰۲/۰۱ | ۸۷/۰۶/۳۱ | ۸۷/۰۲/۰۱ | ۸۷/۰۶/۳۱ | | | | | | | | | | | | | | | | | | |
| ۱۰۶ | نصب ابزار دقیق در جناح راست فاز پنجم از تراز ۱۴۲,۱۵ تا ۱۵۴,۵ | 40 d | ۸۷/۰۲/۲۳ | ۸۷/۰۳/۳۱ | ۸۷/۰۲/۲۳ | ۸۷/۰۳/۳۱ | | | | | | | | | | | | | | | | | | |
| ۱۰۷ | خاکریزی هسته رسی در جناح راست فاز پنجم از تراز ۱۴۲,۱۵ تا ۱۵۴,۵ | 36 d | ۸۷/۰۷/۲۹ | ۸۷/۰۹/۰۴ | ۸۷/۰۷/۲۹ | ۸۷/۰۹/۰۴ | | | | | | | | | | | | | | | | | | |
| ۱۰۸ | بتن ریزی دال جناح چپ از ۱۴۴ تراز ۱۵۴ | 61 d | ۸۷/۰۴/۰۱ | ۸۷/۰۵/۳۰ | ۸۷/۰۴/۰۱ | ۸۷/۰۵/۳۰ | | | | | | | | | | | | | | | | | | |
| ۱۰۹ | تزیقات تحکیمی جناح چپ فاز پنجم از تراز ۱۴۲,۱۵ تا ۱۵۴,۵ | 86 d | ۸۷/۰۳/۲۱ | ۸۷/۰۶/۱۳ | ۸۷/۰۳/۲۱ | ۸۷/۰۶/۱۳ | | | | | | | | | | | | | | | | | | |
| ۱۱۰ | تزیقات پرده آبنند جناح چپ فاز پنجم از تراز ۱۴۲,۱۵ تا ۱۵۴,۵ | 104 d | ۸۷/۰۳/۲۱ | ۸۷/۰۶/۳۱ | ۸۷/۰۳/۲۱ | ۸۷/۰۶/۳۱ | | | | | | | | | | | | | | | | | | |
| ۱۱۱ | نصب ابزار دقیق در جناح چپ فاز پنجم از تراز ۱۴۲,۱۵ تا ۱۵۴,۵ | 52 d | ۸۷/۰۳/۲۸ | ۸۷/۰۵/۱۷ | ۸۷/۰۳/۲۸ | ۸۷/۰۵/۱۷ | | | | | | | | | | | | | | | | | | |
| ۱۱۲ | خاکریزی محدوده هسته رسی فاز پنجم از تراز ۱۴۲,۱۵ تا ۱۵۴,۵ | 148 d | ۸۷/۰۴/۱۶ | ۸۷/۰۹/۱۰ | ۸۷/۰۴/۱۶ | ۸۷/۰۹/۱۰ | | | | | | | | | | | | | | | | | | |
| ۱۱۳ | خاکریزی مصالح دانه بندی فاز پنجم از تراز ۱۴۲,۱۵ تا ۱۵۴,۵ | 86 d | ۸۷/۰۶/۱۶ | ۸۷/۰۹/۱۰ | ۸۷/۰۶/۱۶ | ۸۷/۰۹/۱۰ | | | | | | | | | | | | | | | | | | |
| ۱۱۴ | خاکریزی پوسته در بالا دست فاز پنجم از تراز ۱۴۲,۱۵ تا ۱۵۴,۵ | 98 d | ۸۷/۰۵/۱۱ | ۸۷/۰۸/۱۶ | ۸۷/۰۵/۱۱ | ۸۷/۰۸/۱۶ | | | | | | | | | | | | | | | | | | |
| ۱۱۵ | خاکریزی پوسته در پائین دست فاز پنجم از تراز ۱۴۲,۱۵ تا ۱۵۴,۵ | 93 d | ۸۷/۰۵/۱۶ | ۸۷/۰۸/۱۶ | ۸۷/۰۵/۱۶ | ۸۷/۰۸/۱۶ | | | | | | | | | | | | | | | | | | |
| ۱۱۶ | خاکریزی لایه محافظ پائین دست فاز پنجم از تراز ۱۴۲,۱۵ تا ۱۵۴,۵ | 164 d | ۸۷/۰۸/۲۱ | ۸۷/۰۲/۱۱ | ۸۷/۰۸/۲۱ | ۸۷/۰۲/۱۱ | | | | | | | | | | | | | | | | | | |
| ۱۱۷ | فاز ششم از تراز ۱۵۴,۵ تا ۱۶۶,۵ | 297 d | ۸۷/۰۴/۳۱ | ۸۷/۰۲/۳۱ | ۸۷/۰۴/۳۱ | ۸۷/۰۲/۳۱ | | | | | | | | | | | | | | | | | | |
| ۱۱۸ | عملیات بتن پلینت در جناح راست فاز ششم از تراز ۱۵۴,۵ تا ۱۶۶,۵ | 62 d | ۸۷/۰۵/۰۱ | ۸۷/۰۶/۳۱ | ۸۷/۰۵/۰۱ | ۸۷/۰۶/۳۱ | | | | | | | | | | | | | | | | | | |
| ۱۱۹ | تزیقات تحکیمی جناح راست فاز ششم از تراز ۱۵۴,۵ تا ۱۶۶,۵ | 90 d | ۸۷/۰۷/۰۱ | ۸۷/۰۹/۳۰ | ۸۷/۰۷/۰۱ | ۸۷/۰۹/۳۰ | | | | | | | | | | | | | | | | | | |
| ۱۲۰ | نصب ابزار دقیق در جناح راست فاز ششم از تراز ۱۵۴,۵ تا ۱۶۶,۵ | 40 d | ۸۷/۰۴/۳۱ | ۸۷/۰۶/۰۸ | ۸۷/۰۴/۳۱ | ۸۷/۰۶/۰۸ | | | | | | | | | | | | | | | | | | |
| ۱۲۱ | خاکریزی هسته رسی در جناح راست فاز ششم از تراز ۱۵۴,۵ تا ۱۶۶,۵ | 20 d | ۸۷/۱۰/۰۱ | ۸۷/۱۰/۲۰ | ۸۷/۱۰/۰۱ | ۸۷/۱۰/۲۰ | | | | | | | | | | | | | | | | | | |
| ۱۲۲ | بتن ریزی دال جناح چپ از ۱۵۴ تراز ۱۶۶ | 15 d | ۸۷/۰۶/۰۱ | ۸۷/۰۶/۱۵ | ۸۷/۰۶/۰۱ | ۸۷/۰۶/۱۵ | | | | | | | | | | | | | | | | | | |
| ۱۲۳ | تزیقات تحکیمی جناح چپ فاز ششم از تراز ۱۵۴,۵ تا ۱۶۶,۵ | 30 d | ۸۷/۰۷/۰۱ | ۸۷/۰۷/۳۰ | ۸۷/۰۷/۰۱ | ۸۷/۰۷/۳۰ | | | | | | | | | | | | | | | | | | |
| ۱۲۴ | تزیقات پرده آبنند جناح چپ فاز ششم از تراز ۱۵۴,۵ تا ۱۶۶,۵ | 60 d | ۸۷/۰۷/۰۱ | ۸۷/۰۸/۳۰ | ۸۷/۰۷/۰۱ | ۸۷/۰۸/۳۰ | | | | | | | | | | | | | | | | | | |
| ۱۲۵ | خاکریزی محدوده هسته رسی فاز ششم از تراز ۱۵۴,۵ تا ۱۶۶,۵ | 65 d | ۸۷/۰۹/۱۱ | ۸۷/۱۱/۱۵ | ۸۷/۰۹/۱۱ | ۸۷/۱۱/۱۵ | | | | | | | | | | | | | | | | | | |
| ۱۲۶ | خاکریزی مصالح دانه بندی فاز ششم از تراز ۱۵۴,۵ تا ۱۶۶,۵ | 65 d | ۸۷/۰۹/۱۱ | ۸۷/۱۱/۱۵ | ۸۷/۰۹/۱۱ | ۸۷/۱۱/۱۵ | | | | | | | | | | | | | | | | | | |
| ۱۲۷ | خاکریزی پوسته در بالا دست فاز ششم از تراز ۱۵۴,۵ تا ۱۶۶,۵ | 74 d | ۸۷/۰۸/۱۷ | ۸۷/۱۰/۳۰ | ۸۷/۰۸/۱۷ | ۸۷/۱۰/۳۰ | | | | | | | | | | | | | | | | | | |
| ۱۲۸ | خاکریزی پوسته در پائین دست فاز ششم از تراز ۱۵۴,۵ تا ۱۶۶,۵ | 80 d | ۸۷/۰۸/۱۷ | ۸۷/۱۱/۰۶ | ۸۷/۰۸/۱۷ | ۸۷/۱۱/۰۶ | | | | | | | | | | | | | | | | | | |

برنامه زمانبندی بروز شده تا پایان فروردین ماه ۹۱

نسخه ۰۳-۹۱۰۲۰۸

| ID | شرح فعالیت | Duration | Start | Finish | Actual Start | Actual Finish | زمستان ۱۳۹۰ | | | بهار ۱۳۹۱ | | | تابستان ۱۳۹۱ | | | پاییز ۱۳۹۱ | | | زمستان ۱۳۹۱ | | | بهار ۱۳۹۲ | | |
|-----|---|--------------|-----------------|-----------------|-----------------|-----------------|-------------|------|-------|-----------|----------|-------|--------------|-------|--------|------------|------|-----|-------------|------|-------|-----------|----------|--|
| | | | | | | | دی | بهمن | اسفند | فروردین | اردیبهشت | خرداد | تیر | مرداد | شهریور | مهر | آبان | آذر | دی | بهمن | اسفند | فروردین | اردیبهشت | |
| ۱۲۹ | خاکریزی ریپ راپ در پوسته بالا دست فاز ششم از تراز ۱۵۴,۵ تا ۱۶۶,۵ | 80 d | ۸۸/۰۸/۱۷ | ۸۸/۱۱/۰۶ | ۸۸/۰۸/۱۷ | ۸۸/۱۱/۰۶ | | | | | | | | | | | | | | | | | | |
| ۱۳۰ | خاکریزی لایه محافظ پائین دست فاز ششم از تراز ۱۵۴,۵ تا ۱۶۶,۵ | 20 d | ۸۹/۰۲/۱۲ | ۸۹/۰۲/۳۱ | ۸۹/۰۲/۱۲ | ۸۹/۰۲/۳۱ | | | | | | | | | | | | | | | | | | |
| ۱۳۱ | فاز هفتم از تراز ۱۶۶,۵ تا ۱۷۸,۵ | 321 d | ۸۸/۰۸/۱۱ | ۸۹/۰۷/۰۳ | ۸۸/۰۸/۱۱ | ۸۹/۰۷/۰۳ | | | | | | | | | | | | | | | | | | |
| ۱۳۲ | عملیات بتن پلینت در جناح راست فاز هفتم از تراز ۱۶۶,۵ تا ۱۷۸,۵ | 72 d | ۸۸/۰۹/۱۴ | ۸۸/۱۱/۲۵ | ۸۸/۰۹/۱۴ | ۸۸/۱۱/۲۵ | | | | | | | | | | | | | | | | | | |
| ۱۳۳ | تزیقات تحکیمی جناح راست فاز هفتم از تراز ۱۶۶,۵ تا ۱۷۸,۵ | 30 d | ۸۸/۱۰/۲۳ | ۸۸/۱۱/۲۲ | ۸۸/۱۰/۲۳ | ۸۸/۱۱/۲۲ | | | | | | | | | | | | | | | | | | |
| ۱۳۴ | خاکریزی هسته رسی در جناح راست فاز هفتم از تراز ۱۶۶,۵ تا ۱۷۸,۵ | 16 d | ۸۸/۱۲/۱۰ | ۸۸/۱۲/۲۵ | ۸۸/۱۲/۱۰ | ۸۸/۱۲/۲۵ | | | | | | | | | | | | | | | | | | |
| ۱۳۵ | بتن ریزی دال جناح چپ از تراز ۱۶۶ تا ۱۷۸ | 138 d | ۸۸/۰۸/۱۱ | ۸۸/۱۲/۲۸ | ۸۸/۰۸/۱۱ | ۸۸/۱۲/۲۸ | | | | | | | | | | | | | | | | | | |
| ۱۳۶ | تزیقات تحکیمی جناح چپ فاز هفتم از تراز ۱۶۶,۵ تا ۱۷۸,۵ | 35 d | ۸۸/۱۱/۲۴ | ۸۸/۱۲/۲۸ | ۸۸/۱۱/۲۴ | ۸۸/۱۲/۲۸ | | | | | | | | | | | | | | | | | | |
| ۱۳۷ | تزیقات پرده آبنند جناح چپ فاز هفتم از تراز ۱۶۶,۵ تا ۱۷۸,۵ | 35 d | ۸۸/۱۱/۲۴ | ۸۸/۱۲/۲۸ | ۸۸/۱۱/۲۴ | ۸۸/۱۲/۲۸ | | | | | | | | | | | | | | | | | | |
| ۱۳۸ | نصب ابزار دقیق در جناح چپ فاز هفتم از تراز ۱۶۶,۵ تا ۱۷۸,۵ | 35 d | ۸۸/۱۱/۲۴ | ۸۸/۱۲/۲۸ | ۸۸/۱۱/۲۴ | ۸۸/۱۲/۲۸ | | | | | | | | | | | | | | | | | | |
| ۱۳۹ | خاکریزی محدوده هسته رسی فاز هفتم از تراز ۱۶۶,۵ تا ۱۷۸,۵ | 83 d | ۸۸/۱۱/۱۶ | ۸۹/۰۲/۱۵ | ۸۸/۱۱/۱۶ | ۸۹/۰۲/۱۵ | | | | | | | | | | | | | | | | | | |
| ۱۴۰ | خاکریزی مصالح دانه بندی فاز هفتم از تراز ۱۶۶,۵ تا ۱۷۸,۵ | 54 d | ۸۸/۱۱/۱۶ | ۸۹/۰۱/۱۷ | ۸۸/۱۱/۱۶ | ۸۹/۰۱/۱۷ | | | | | | | | | | | | | | | | | | |
| ۱۴۱ | خاکریزی پوسته در بالا دست فاز هفتم از تراز ۱۶۶,۵ تا ۱۷۸,۵ | 87 d | ۸۸/۱۱/۰۷ | ۸۹/۰۲/۱۰ | ۸۸/۱۱/۰۷ | ۸۹/۰۲/۱۰ | | | | | | | | | | | | | | | | | | |
| ۱۴۲ | خاکریزی پوسته در پائین دست فاز هفتم از تراز ۱۶۶,۵ تا ۱۷۸,۵ | 144 d | ۸۸/۱۱/۰۷ | ۸۹/۰۴/۰۵ | ۸۸/۱۱/۰۷ | ۸۹/۰۴/۰۵ | | | | | | | | | | | | | | | | | | |
| ۱۴۳ | خاکریزی ریپ راپ در پوسته بالا دست فاز هفتم از تراز ۱۶۶,۵ تا ۱۷۸,۵ | 123 d | ۸۸/۱۱/۰۷ | ۸۹/۰۳/۱۵ | ۸۸/۱۱/۰۷ | ۸۹/۰۳/۱۵ | | | | | | | | | | | | | | | | | | |
| ۱۴۴ | خاکریزی لایه محافظ پائین دست فاز هفتم از تراز ۱۶۶,۵ تا ۱۷۸,۵ | 127 d | ۸۹/۰۳/۰۱ | ۸۹/۰۷/۰۳ | ۸۹/۰۳/۰۱ | ۸۹/۰۷/۰۳ | | | | | | | | | | | | | | | | | | |
| ۱۴۵ | فاز هشتم از تراز ۱۷۸,۵ تا ۱۹۰,۵ | 280 d | ۸۸/۱۲/۰۱ | ۸۹/۰۹/۱۲ | ۸۸/۱۲/۰۱ | ۸۹/۰۹/۱۲ | | | | | | | | | | | | | | | | | | |
| ۱۴۶ | عملیات بتن پلینت در جناح راست فاز هشتم از تراز ۱۷۸,۵ تا ۱۹۰,۵ | 63 d | ۸۸/۱۲/۰۱ | ۸۹/۰۲/۱۰ | ۸۸/۱۲/۰۱ | ۸۹/۰۲/۱۰ | | | | | | | | | | | | | | | | | | |
| ۱۴۷ | تزیقات تحکیمی جناح راست فاز هشتم از تراز ۱۷۸,۵ تا ۱۹۰,۵ | 47 d | ۸۸/۱۲/۰۶ | ۸۹/۰۱/۳۰ | ۸۸/۱۲/۰۶ | ۸۹/۰۱/۳۰ | | | | | | | | | | | | | | | | | | |
| ۱۴۸ | نصب ابزار دقیق در جناح راست فاز هشتم از تراز ۱۷۸,۵ تا ۱۹۰,۵ | 45 d | ۸۸/۱۲/۲۷ | ۸۹/۰۲/۱۸ | ۸۸/۱۲/۲۷ | ۸۹/۰۲/۱۸ | | | | | | | | | | | | | | | | | | |
| ۱۴۹ | خاکریزی هسته رسی در جناح راست فاز هشتم از تراز ۱۷۸,۵ تا ۱۹۰,۵ | 28 d | ۸۹/۰۲/۱۰ | ۸۹/۰۳/۰۶ | ۸۹/۰۲/۱۰ | ۸۹/۰۳/۰۶ | | | | | | | | | | | | | | | | | | |
| ۱۵۰ | بتن ریزی دال جناح چپ از تراز ۱۷۸-۱۹۰ | 28 d | ۸۸/۱۲/۰۱ | ۸۸/۱۲/۲۸ | ۸۸/۱۲/۰۱ | ۸۸/۱۲/۲۸ | | | | | | | | | | | | | | | | | | |
| ۱۵۱ | تزیقات تحکیمی جناح چپ فاز هشتم از تراز ۱۷۸,۵ تا ۱۹۰,۵ | 107 d | ۸۹/۰۱/۰۷ | ۸۹/۰۴/۲۰ | ۸۹/۰۱/۰۷ | ۸۹/۰۴/۲۰ | | | | | | | | | | | | | | | | | | |
| ۱۵۲ | تزیقات پرده آبنند جناح چپ فاز هشتم از تراز ۱۷۸,۵ تا ۱۹۰,۵ | 0 d | ۸۸/۱۲/۱۹ | ۸۸/۱۲/۱۹ | ۸۸/۱۲/۱۹ | ۸۸/۱۲/۱۹ | | | | | | | | | | | | | | | | | | |
| ۱۵۳ | نصب ابزار دقیق در جناح چپ فاز هشتم از تراز ۱۷۸,۵ تا ۱۹۰,۵ | 2 d | ۸۹/۰۳/۲۰ | ۸۹/۰۳/۲۱ | ۸۹/۰۳/۲۰ | ۸۹/۰۳/۲۱ | | | | | | | | | | | | | | | | | | |
| ۱۵۴ | خاکریزی محدوده هسته رسی فاز هشتم از تراز ۱۷۸,۵ تا ۱۹۰,۵ | 114 d | ۸۹/۰۲/۱۶ | ۸۹/۰۶/۰۵ | ۸۹/۰۲/۱۶ | ۸۹/۰۶/۰۵ | | | | | | | | | | | | | | | | | | |
| ۱۵۵ | خاکریزی مصالح دانه بندی فاز هشتم از تراز ۱۷۸,۵ تا ۱۹۰,۵ | 102 d | ۸۹/۰۲/۱۷ | ۸۹/۰۵/۲۵ | ۸۹/۰۲/۱۷ | ۸۹/۰۵/۲۵ | | | | | | | | | | | | | | | | | | |
| ۱۵۶ | خاکریزی پوسته در بالا دست فاز هشتم از تراز ۱۷۸,۵ تا ۱۹۰,۵ | 98 d | ۸۹/۰۲/۱۱ | ۸۹/۰۵/۱۵ | ۸۹/۰۲/۱۱ | ۸۹/۰۵/۱۵ | | | | | | | | | | | | | | | | | | |
| ۱۵۷ | خاکریزی پوسته در پائین دست فاز هشتم از تراز ۱۷۸,۵ تا ۱۹۰,۵ | 156 d | ۸۹/۰۴/۰۶ | ۸۹/۰۹/۰۸ | ۸۹/۰۴/۰۶ | ۸۹/۰۹/۰۸ | | | | | | | | | | | | | | | | | | |
| ۱۵۸ | خاکریزی ریپ راپ در پوسته بالا دست فاز هشتم از تراز ۱۷۸,۵ تا ۱۹۰,۵ | 139 d | ۸۹/۰۳/۱۶ | ۸۹/۰۷/۳۰ | ۸۹/۰۳/۱۶ | ۸۹/۰۷/۳۰ | | | | | | | | | | | | | | | | | | |
| ۱۵۹ | خاکریزی لایه محافظ پائین دست فاز هشتم از تراز ۱۷۸,۵ تا ۱۹۰,۵ | 69 d | ۸۹/۰۷/۰۴ | ۸۹/۰۹/۱۲ | ۸۹/۰۷/۰۴ | ۸۹/۰۹/۱۲ | | | | | | | | | | | | | | | | | | |
| ۱۶۰ | فاز نهم از تراز ۱۹۰,۵ تا ۲۰۲,۵ | 261 d | ۸۹/۰۲/۲۳ | ۸۹/۱۱/۰۸ | ۸۹/۰۲/۲۳ | ۸۹/۱۱/۰۸ | | | | | | | | | | | | | | | | | | |
| ۱۶۱ | عملیات بتن پلینت در جناح راست فاز نهم از تراز ۱۹۰,۵ تا ۲۰۲,۵ | 46 d | ۸۹/۰۳/۰۱ | ۸۹/۰۴/۱۵ | ۸۹/۰۳/۰۱ | ۸۹/۰۴/۱۵ | | | | | | | | | | | | | | | | | | |
| ۱۶۲ | تزیقات تحکیمی جناح راست فاز نهم از تراز ۱۹۰,۵ تا ۲۰۲,۵ | 60 d | ۸۹/۰۲/۲۳ | ۸۹/۰۴/۲۰ | ۸۹/۰۲/۲۳ | ۸۹/۰۴/۲۰ | | | | | | | | | | | | | | | | | | |
| ۱۶۳ | نصب ابزار دقیق در جناح راست فاز نهم از تراز ۱۹۰,۵ تا ۲۰۲,۵ | 2 d | ۸۹/۰۴/۰۱ | ۸۹/۰۴/۰۲ | ۸۹/۰۴/۰۱ | ۸۹/۰۴/۰۲ | | | | | | | | | | | | | | | | | | |
| ۱۶۴ | نصب ابزار دقیق در جناح چپ فاز نهم از تراز ۱۹۰,۵ تا ۲۰۲,۵ | 4 d | ۸۹/۰۷/۰۱ | ۸۹/۰۷/۰۴ | ۸۹/۰۷/۰۱ | ۸۹/۰۷/۰۴ | | | | | | | | | | | | | | | | | | |
| ۱۶۵ | خاکریزی هسته رسی در جناح راست فاز نهم از تراز ۱۹۰,۵ تا ۲۰۲,۵ | 21 d | ۸۹/۰۴/۳۰ | ۸۹/۰۵/۱۹ | ۸۹/۰۴/۳۰ | ۸۹/۰۵/۱۹ | | | | | | | | | | | | | | | | | | |
| ۱۶۶ | خاکریزی محدوده هسته رسی فاز نهم از تراز ۱۹۰,۵ تا ۲۰۲,۵ | 65 d | ۸۹/۰۵/۲۶ | ۸۹/۰۷/۲۸ | ۸۹/۰۵/۲۶ | ۸۹/۰۷/۲۸ | | | | | | | | | | | | | | | | | | |
| ۱۶۷ | خاکریزی مصالح دانه بندی فاز نهم از تراز ۱۹۰,۵ تا ۲۰۲,۵ | 67 d | ۸۹/۰۵/۲۶ | ۸۹/۰۷/۳۰ | ۸۹/۰۵/۲۶ | ۸۹/۰۷/۳۰ | | | | | | | | | | | | | | | | | | |
| ۱۶۸ | خاکریزی پوسته در بالا دست فاز نهم از تراز ۱۹۰,۵ تا ۲۰۲,۵ | 174 d | ۸۹/۰۵/۱۶ | ۸۹/۱۱/۰۷ | ۸۹/۰۵/۱۶ | ۸۹/۱۱/۰۷ | | | | | | | | | | | | | | | | | | |
| ۱۶۹ | خاکریزی پوسته در پائین دست فاز نهم از تراز ۱۹۰,۵ تا ۲۰۲,۵ | 203 d | ۸۹/۰۴/۰۱ | ۸۹/۱۰/۲۰ | ۸۹/۰۴/۰۱ | ۸۹/۱۰/۲۰ | | | | | | | | | | | | | | | | | | |
| ۱۷۰ | خاکریزی ریپ راپ در پوسته بالا دست فاز نهم از تراز ۱۹۰,۵ تا ۲۰۲,۵ | 98 d | ۸۹/۰۸/۰۱ | ۸۹/۱۱/۰۸ | ۸۹/۰۸/۰۱ | ۸۹/۱۱/۰۸ | | | | | | | | | | | | | | | | | | |
| ۱۷۱ | خاکریزی لایه محافظ پائین دست فاز نهم از تراز ۱۹۰,۵ تا ۲۰۲,۵ | 43 d | ۸۹/۰۹/۱۳ | ۸۹/۱۰/۲۵ | ۸۹/۰۹/۱۳ | ۸۹/۱۰/۲۵ | | | | | | | | | | | | | | | | | | |

برنامه زمانبندی بروز شده تا پایان فروردین ماه ۹۱

نسخه ۰۳-۹۱۰۲۰۸

| ID | شرح فعالیت | Duration | Start | Finish | Actual Start | Actual Finish | زمستان ۱۳۹۰ | | | بهار ۱۳۹۱ | | | تابستان ۱۳۹۱ | | | پاییز ۱۳۹۱ | | | زمستان ۱۳۹۱ | | | بهار ۱۳۹۲ | | |
|-----|---|--------------|----------|----------|--------------|---------------|-------------|------|-------|-----------|----------|-------|--------------|-------|--------|------------|------|-----|-------------|------|-------|-----------|----------|--|
| | | | | | | | دی | بهمن | اسفند | فروردین | اردیبهشت | خرداد | تیر | مرداد | شهریور | مهر | آبان | آذر | دی | بهمن | اسفند | فروردین | اردیبهشت | |
| ۱۷۲ | فاز دهم از تراز ۲۰۲,۵ تا ۲۱۵,۵ | 281 d | ۸۹/۰۴/۱۶ | ۹۰/۰۱/۳۱ | ۸۹/۰۴/۱۶ | ۹۰/۰۱/۳۱ | | | | | | | | | | | | | | | | | | |
| ۱۷۳ | عملیات بتن پلینت در جناح راست فاز دهم از تراز ۲۰۲,۵ تا ۲۱۵,۵ | 127 d | ۸۹/۰۴/۱۶ | ۸۹/۰۸/۱۹ | ۸۹/۰۴/۱۶ | ۸۹/۰۸/۱۹ | | | | | | | | | | | | | | | | | | |
| ۱۷۴ | تزیقات تحکیمی جناح راست فاز دهم از تراز ۲۰۲,۵ تا ۲۱۵,۵ | 60 d | ۸۹/۰۵/۲۹ | ۸۹/۰۷/۲۶ | ۸۹/۰۵/۲۹ | ۸۹/۰۷/۲۶ | | | | | | | | | | | | | | | | | | |
| ۱۷۵ | خاکریزی هسته رسی در جناح راست فاز دهم از تراز ۲۰۲,۵ تا ۲۱۵,۵ | 24 d | ۸۹/۰۷/۲۹ | ۸۹/۰۸/۲۲ | ۸۹/۰۷/۲۹ | ۸۹/۰۸/۲۲ | | | | | | | | | | | | | | | | | | |
| ۱۷۶ | نصب ابزار دقیق در جناح چپ فاز دهم از تراز ۲۰۲,۵ تا ۲۱۵,۵ | 86 d | ۸۹/۱۰/۰۱ | ۸۹/۱۲/۲۶ | ۸۹/۱۰/۰۱ | ۸۹/۱۲/۲۶ | | | | | | | | | | | | | | | | | | |
| ۱۷۷ | خاکریزی محدوده هسته رسی فاز دهم از تراز ۲۰۲,۵ تا ۲۱۵,۵ | 136 d | ۸۹/۰۸/۰۲ | ۸۹/۱۲/۱۷ | ۸۹/۰۸/۰۲ | ۸۹/۱۲/۱۷ | | | | | | | | | | | | | | | | | | |
| ۱۷۸ | خاکریزی مصالح دانه بندی فاز دهم از تراز ۲۰۲,۵ تا ۲۱۵,۵ | 134 d | ۸۹/۰۸/۰۱ | ۸۹/۱۲/۱۴ | ۸۹/۰۸/۰۱ | ۸۹/۱۲/۱۴ | | | | | | | | | | | | | | | | | | |
| ۱۷۹ | خاکریزی پوسته در بالا دست فاز دهم از تراز ۲۰۲,۵ تا ۲۱۵,۵ | 172 d | ۸۹/۰۸/۰۱ | ۹۰/۰۱/۳۰ | ۸۹/۰۸/۰۱ | ۹۰/۰۱/۳۰ | | | | | | | | | | | | | | | | | | |
| ۱۸۰ | خاکریزی پوسته در پائین دست فاز دهم از تراز ۲۰۲,۵ تا ۲۱۵,۵ | 135 d | ۸۹/۰۸/۰۱ | ۸۹/۱۲/۱۵ | ۸۹/۰۸/۰۱ | ۸۹/۱۲/۱۵ | | | | | | | | | | | | | | | | | | |
| ۱۸۱ | خاکریزی ریپ راپ در پوسته بالا دست فاز دهم از تراز ۲۰۲,۵ تا ۲۱۵,۵ | 102 d | ۸۹/۱۰/۱۲ | ۹۰/۰۱/۳۱ | ۸۹/۱۰/۱۲ | ۹۰/۰۱/۳۱ | | | | | | | | | | | | | | | | | | |
| ۱۸۲ | خاکریزی لایه محافظ پائین دست فاز دهم از تراز ۲۰۲,۵ تا ۲۱۵,۵ | 61 d | ۸۹/۱۰/۲۶ | ۸۹/۱۲/۲۶ | ۸۹/۱۰/۲۶ | ۸۹/۱۲/۲۶ | | | | | | | | | | | | | | | | | | |
| ۱۸۳ | فاز یازدهم از تراز ۲۱۵,۵ تا ۲۳۰,۵ | 221 d | ۸۹/۰۸/۲۴ | ۹۰/۰۴/۰۹ | ۸۹/۰۸/۲۴ | ۹۰/۰۴/۰۹ | | | | | | | | | | | | | | | | | | |
| ۱۸۴ | عملیات بتن پلینت در جناح راست فاز یازدهم از تراز ۲۱۵,۵ تا ۲۳۰,۵ | 113 d | ۸۹/۰۸/۲۴ | ۸۹/۱۲/۱۶ | ۸۹/۰۸/۲۴ | ۸۹/۱۲/۱۶ | | | | | | | | | | | | | | | | | | |
| ۱۸۵ | تزیقات تحکیمی جناح راست فاز یازدهم از تراز ۲۱۵,۵ تا ۲۳۰,۵ | 96 d | ۸۹/۰۹/۰۱ | ۸۹/۱۲/۰۶ | ۸۹/۰۹/۰۱ | ۸۹/۱۲/۰۶ | | | | | | | | | | | | | | | | | | |
| ۱۸۶ | نصب ابزار دقیق در جناح راست فاز یازدهم از تراز ۲۱۵,۵ تا ۲۳۰,۵ | 119 d | ۸۹/۱۱/۲۳ | ۹۰/۰۳/۲۷ | ۸۹/۱۱/۲۳ | ۹۰/۰۳/۲۷ | | | | | | | | | | | | | | | | | | |
| ۱۸۷ | خاکریزی هسته رسی در جناح راست فاز یازدهم از تراز ۲۱۵,۵ تا ۲۳۰,۵ | 20 d | ۸۹/۱۱/۲۳ | ۸۹/۱۲/۱۲ | ۸۹/۱۱/۲۳ | ۸۹/۱۲/۱۲ | | | | | | | | | | | | | | | | | | |
| ۱۸۸ | نصب ابزار دقیق در جناح چپ فاز یازدهم از تراز ۲۱۵,۵ تا ۲۳۰,۵ | 80 d | ۹۰/۰۱/۱۰ | ۹۰/۰۳/۲۷ | ۹۰/۰۱/۱۰ | ۹۰/۰۳/۲۷ | | | | | | | | | | | | | | | | | | |
| ۱۸۹ | خاکریزی محدوده هسته رسی فاز یازدهم از تراز ۲۱۵,۵ تا ۲۳۰,۵ | 93 d | ۸۹/۱۲/۱۸ | ۹۰/۰۳/۲۶ | ۸۹/۱۲/۱۸ | ۹۰/۰۳/۲۶ | | | | | | | | | | | | | | | | | | |
| ۱۹۰ | خاکریزی مصالح دانه بندی فاز یازدهم از تراز ۲۱۵,۵ تا ۲۳۰,۵ | 108 d | ۸۹/۱۲/۰۱ | ۹۰/۰۳/۲۴ | ۸۹/۱۲/۰۱ | ۹۰/۰۳/۲۴ | | | | | | | | | | | | | | | | | | |
| ۱۹۱ | خاکریزی پوسته در بالا دست فاز یازدهم از تراز ۲۱۵,۵ تا ۲۳۰,۵ | 136 d | ۸۹/۱۱/۱۷ | ۹۰/۰۴/۰۷ | ۸۹/۱۱/۱۷ | ۹۰/۰۴/۰۷ | | | | | | | | | | | | | | | | | | |
| ۱۹۲ | خاکریزی پوسته در پائین دست فاز یازدهم از تراز ۲۱۵,۵ تا ۲۳۰,۵ | 136 d | ۸۹/۱۱/۱۷ | ۹۰/۰۴/۰۷ | ۸۹/۱۱/۱۷ | ۹۰/۰۴/۰۷ | | | | | | | | | | | | | | | | | | |
| ۱۹۳ | خاکریزی ریپ راپ در پوسته بالا دست فاز یازدهم از تراز ۲۱۵,۵ تا ۲۳۰,۵ | 105 d | ۸۹/۱۲/۲۰ | ۹۰/۰۴/۰۹ | ۸۹/۱۲/۲۰ | ۹۰/۰۴/۰۹ | | | | | | | | | | | | | | | | | | |
| ۱۹۴ | خاکریزی لایه محافظ پائین دست فاز یازدهم از تراز ۲۱۵,۵ تا ۲۳۰,۵ | 108 d | ۸۹/۱۲/۱۷ | ۹۰/۰۴/۰۹ | ۸۹/۱۲/۱۷ | ۹۰/۰۴/۰۹ | | | | | | | | | | | | | | | | | | |
| ۱۹۵ | فاز دوازدهم از تراز ۲۳۰,۵ تا ۲۴۶ | 309 d | ۸۹/۱۱/۱۷ | ۹۰/۰۹/۲۷ | ۸۹/۱۱/۱۷ | ۹۰/۰۹/۲۷ | 100% | | | | | | | | | | | | | | | | | |
| ۱۹۶ | اجرای شاتکریت ترانسه از تراز ۲۲۷ تا ۲۳۵ جهت بسترسازی تریق تحکیمی | 1 d | ۸۹/۱۱/۱۷ | ۸۹/۱۱/۱۷ | ۸۹/۱۱/۱۷ | ۸۹/۱۱/۱۷ | | | | | | | | | | | | | | | | | | |
| ۱۹۷ | تزیقات تحکیمی جناح راست فاز دوازدهم از تراز ۲۳۰,۵ تا ۲۴۶ | 11 d | ۹۰/۰۳/۰۵ | ۹۰/۰۳/۱۵ | ۹۰/۰۳/۰۵ | ۹۰/۰۳/۱۵ | | | | | | | | | | | | | | | | | | |
| ۱۹۸ | بتن پرکننده(جایگزین پلینت) بخش خاکبرداری شده از تراز ۲۲۷ تا ۲۴۴ | 35 d | ۹۰/۰۳/۰۶ | ۹۰/۰۴/۰۹ | ۹۰/۰۳/۰۶ | ۹۰/۰۴/۰۹ | | | | | | | | | | | | | | | | | | |
| ۱۹۹ | خاکریزی هسته رسی در جناح راست فاز دوازدهم از تراز ۲۳۰,۵ تا ۲۴۴ | 36 d | ۹۰/۰۳/۲۰ | ۹۰/۰۴/۲۴ | ۹۰/۰۳/۲۰ | ۹۰/۰۴/۲۴ | | | | | | | | | | | | | | | | | | |
| ۲۰۰ | نصب ابزار دقیق در جناح چپ فاز دوازدهم از تراز ۲۳۰,۵ تا ۲۴۶ | 45 d | ۹۰/۰۴/۰۷ | ۹۰/۰۵/۲۰ | ۹۰/۰۴/۰۷ | ۹۰/۰۵/۲۰ | | | | | | | | | | | | | | | | | | |
| ۲۰۱ | خاکریزی محدوده هسته رسی فاز دوازدهم از تراز ۲۳۰,۵ تا ۲۴۴ | 134 d | ۹۰/۰۴/۰۲ | ۹۰/۰۸/۱۲ | ۹۰/۰۴/۰۲ | ۹۰/۰۸/۱۲ | | | | | | | | | | | | | | | | | | |
| ۲۰۲ | خاکریزی مصالح دانه بندی فاز دوازدهم از تراز ۲۳۰,۵ تا ۲۳۶ | 184 d | ۹۰/۰۳/۲۰ | ۹۰/۰۹/۱۹ | ۹۰/۰۳/۲۰ | ۹۰/۰۹/۱۹ | 0% | | | | | | | | | | | | | | | | | |
| ۲۰۳ | مصالح مخلوط رودخانه ای از تراز ۲۳۶ تا ۲۴۴ | 153 d | ۹۰/۰۴/۰۸ | ۹۰/۰۹/۰۷ | ۹۰/۰۴/۰۸ | ۹۰/۰۹/۰۷ | | | | | | | | | | | | | | | | | | |
| ۲۰۴ | خاکریزی پوسته در بالا دست فاز دوازدهم از تراز ۲۳۰,۵ تا ۲۴۶ | 183 d | ۹۰/۰۳/۲۴ | ۹۰/۰۹/۲۲ | ۹۰/۰۳/۲۴ | ۹۰/۰۹/۲۲ | 00% | | | | | | | | | | | | | | | | | |
| ۲۰۵ | خاکریزی پوسته در پائین دست فاز دوازدهم از تراز ۲۳۰,۵ تا ۲۴۶ | 183 d | ۹۰/۰۳/۲۴ | ۹۰/۰۹/۲۲ | ۹۰/۰۳/۲۴ | ۹۰/۰۹/۲۲ | 00% | | | | | | | | | | | | | | | | | |
| ۲۰۶ | خاکریزی ریپ راپ در پوسته بالا دست فاز دوازدهم از تراز ۲۳۰,۵ تا ۲۴۶ | 160 d | ۹۰/۰۳/۲۶ | ۹۰/۰۹/۰۱ | ۹۰/۰۳/۲۶ | ۹۰/۰۹/۰۱ | | | | | | | | | | | | | | | | | | |
| ۲۰۷ | خاکریزی لایه محافظ پائین دست فاز دوازدهم از تراز ۲۳۰,۵ تا ۲۴۶ | 171 d | ۹۰/۰۴/۱۰ | ۹۰/۰۹/۲۷ | ۹۰/۰۴/۱۰ | ۹۰/۰۹/۲۷ | 100% | | | | | | | | | | | | | | | | | |
| ۲۰۸ | خاکریزی سنگریزه بدنه جهت تدقیق احجام با نقشه برداری | 400 d | ۸۷/۰۳/۲۷ | ۸۸/۰۵/۰۵ | ۸۷/۰۳/۲۷ | ۸۸/۰۵/۰۵ | | | | | | | | | | | | | | | | | | |
| ۲۰۹ | خاکریزی مصالح ۴C زهکش لایه های روسازی جاده های پوسته پایین دست بدنه | 65 d | ۹۱/۰۴/۰۲ | ۹۱/۰۶/۰۴ | NA | NA | | | | | | | | | | | | | | | | | | |
| ۲۱۰ | خاکریزی مصالح زهکش پشت دیوار راست تنداب میانی سرریز | 4 d | ۹۱/۰۲/۰۵ | ۹۱/۰۲/۰۸ | ۹۱/۰۲/۰۵ | ۹۱/۰۲/۰۸ | | | | | | | | | | | | | | | | | | |
| ۲۱۱ | اجرای اساس و زیر اساس و آسفالت جاده ها و برمها و تاج بدنه ی سد | 120 d | ۹۱/۰۲/۰۹ | ۹۱/۰۶/۰۴ | NA | NA | | | | | | | | | | | | | | | | | | |
| ۲۱۲ | اجرای فعالیتهای بتنی،کانیو، فونداسیون گارد ریل و چراغ برق تاج سد | 60 d | ۹۱/۰۲/۰۹ | ۹۱/۰۴/۰۶ | NA | NA | | | | | | | | | | | | | | | | | | |
| ۲۱۳ | خاکریزی مصالح زیر اساس تاج سد و جاده های بدنه | 55 d | ۹۱/۰۴/۰۷ | ۹۱/۰۵/۳۰ | NA | NA | | | | | | | | | | | | | | | | | | |
| ۲۱۴ | خاکریزی مصالح اساس تاج سد و جاده های بدنه | 45 d | ۹۱/۰۴/۱۲ | ۹۱/۰۵/۲۵ | NA | NA | | | | | | | | | | | | | | | | | | |

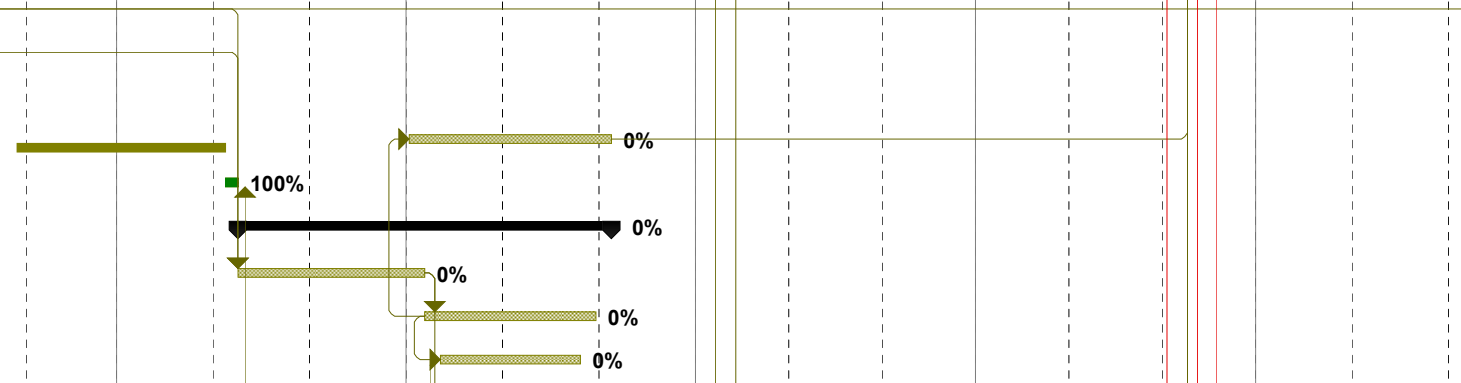

برنامه زمانبندی بروز شده تا پایان فروردین ماه ۹۱

نسخه ۰۳-۹۱۰۲۰۸

| ID | شرح فعالیت | Duration | Start | Finish | Actual Start | Actual Finish | زمستان ۱۳۹۰ | | | بهار ۱۳۹۱ | | | تابستان ۱۳۹۱ | | | پاییز ۱۳۹۱ | | | زمستان ۱۳۹۱ | | | بهار ۱۳۹۲ | | |
|-----|---|---------------|-----------------|-----------------|-----------------|-----------------|-------------|------|-------|-----------|----------|-------|--------------|-------|--------|------------|------|-----|-------------|------|-------|-----------|----------|--|
| | | | | | | | دی | بهمن | اسفند | فروردین | اردیبهشت | خرداد | تیر | مرداد | شهریور | مهر | آبان | آذر | دی | بهمن | اسفند | فروردین | اردیبهشت | |
| ۲۱۵ | آسفالت تاج سد | 16 d | ۹۱/۰۴/۱۹ | ۹۱/۰۵/۰۳ | NA | NA | | | | | | | | | | | | | | | | | | |
| ۲۱۶ | اجرای فعالیتهای بتنی،کانیو، گارد ریل و چراغ برق جادههای بدنه | 45 d | ۹۱/۰۴/۰۷ | ۹۱/۰۵/۲۰ | NA | NA | | | | | | | | | | | | | | | | | | |
| ۲۱۷ | آسفالت برمه‌های بدنه و جاده ها پوسته پایین دست بدنه | 30 d | ۹۱/۰۵/۰۶ | ۹۱/۰۶/۰۴ | NA | NA | | | | | | | | | | | | | | | | | | |
| ۲۱۸ | عملیات بتنی کانال پارشال فلوم نشیب بند سد | 201 d | ۸۹/۰۷/۱۳ | ۹۰/۰۲/۱۰ | ۸۹/۰۷/۱۳ | ۹۰/۰۲/۱۰ | | | | | | | | | | | | | | | | | | |
| ۲۱۹ | احداث دیوار آببند | 1649 d | ۸۶/۰۲/۰۱ | ۹۰/۰۹/۰۱ | ۸۶/۰۲/۰۱ | ۹۰/۰۹/۰۱ | | | | | | | | | | | | | | | | | | |
| ۲۲۰ | فاز اول از تراز ۹۴,۵ تا تراز ۱۰۶ | 175 d | ۸۶/۱۰/۲۹ | ۸۷/۰۴/۲۸ | ۸۶/۱۰/۲۹ | ۸۷/۰۴/۲۸ | | | | | | | | | | | | | | | | | | |
| ۲۲۱ | اجرای بتن بیسمنت (پایه) از تراز ۹۴,۵ تا ۱۰۶ | 84 d | ۸۶/۱۰/۲۹ | ۸۷/۰۱/۳۰ | ۸۶/۱۰/۲۹ | ۸۷/۰۱/۳۰ | | | | | | | | | | | | | | | | | | |
| ۲۲۲ | اجرای دیوار آببند فاز اول | 91 d | ۸۷/۰۱/۳۱ | ۸۷/۰۴/۲۸ | ۸۷/۰۱/۳۱ | ۸۷/۰۴/۲۸ | | | | | | | | | | | | | | | | | | |
| ۲۲۳ | فاز دوم از تراز ۱۰۶ تا ۱۱۶,۵ | 132 d | ۸۷/۰۶/۱۰ | ۸۷/۱۰/۲۰ | ۸۷/۰۶/۱۰ | ۸۷/۱۰/۲۰ | | | | | | | | | | | | | | | | | | |
| ۲۲۴ | اجرای دیوار آببند فاز دوم | 112 d | ۸۷/۰۶/۱۰ | ۸۷/۰۹/۳۰ | ۸۷/۰۶/۱۰ | ۸۷/۰۹/۳۰ | | | | | | | | | | | | | | | | | | |
| ۲۲۵ | اجرای پانل ها فاز دوم از تراز ۱۰۶ تا ۱۱۶,۵ | 5 d | ۸۷/۱۰/۰۱ | ۸۷/۱۰/۰۵ | ۸۷/۱۰/۰۱ | ۸۷/۱۰/۰۵ | | | | | | | | | | | | | | | | | | |
| ۲۲۶ | خاکبرداری فاز دوم از تراز ۱۰۶ تا ۱۱۶,۵ | 1 d | ۸۷/۱۰/۰۹ | ۸۷/۱۰/۰۹ | ۸۷/۱۰/۰۹ | ۸۷/۱۰/۰۹ | | | | | | | | | | | | | | | | | | |
| ۲۲۷ | جمع آوری حوضچه های گل تراز ۱۰۷ و احداث مسیر لوله گل فاز سوم | 20 d | ۸۷/۱۰/۰۱ | ۸۷/۱۰/۲۰ | ۸۷/۱۰/۰۱ | ۸۷/۱۰/۲۰ | | | | | | | | | | | | | | | | | | |
| ۲۲۸ | فاز سوم از تراز ۱۱۶,۵ تا ۱۲۸,۵ | 140 d | ۸۷/۱۲/۲۶ | ۸۸/۰۵/۱۸ | ۸۷/۱۲/۲۶ | ۸۸/۰۵/۱۸ | | | | | | | | | | | | | | | | | | |
| ۲۲۹ | نصب گایدوال فاز سوم از تراز ۱۱۶,۵ تا ۱۲۸,۵ | 2 d | ۸۷/۱۲/۲۶ | ۸۷/۱۲/۲۷ | ۸۷/۱۲/۲۶ | ۸۷/۱۲/۲۷ | | | | | | | | | | | | | | | | | | |
| ۲۳۰ | خاکریزی موقت فاز سوم از تراز ۱۱۶,۵ تا ۱۲۸,۵ | 1 d | ۸۷/۱۲/۲۸ | ۸۷/۱۲/۲۸ | ۸۷/۱۲/۲۸ | ۸۷/۱۲/۲۸ | | | | | | | | | | | | | | | | | | |
| ۲۳۱ | اجرای پانل ها فاز سوم از تراز ۱۱۶,۵ تا ۱۲۸,۵ | 132 d | ۸۸/۰۱/۰۶ | ۸۸/۰۵/۱۳ | ۸۸/۰۱/۰۶ | ۸۸/۰۵/۱۳ | | | | | | | | | | | | | | | | | | |
| ۲۳۲ | خاکبرداری فاز سوم از تراز ۱۱۶,۵ تا ۱۲۸,۵ | 2 d | ۸۸/۰۵/۱۷ | ۸۸/۰۵/۱۸ | ۸۸/۰۵/۱۷ | ۸۸/۰۵/۱۸ | | | | | | | | | | | | | | | | | | |
| ۲۳۳ | فاز چهارم از تراز ۱۲۸,۵ تا ۱۴۲,۱۵ | 36 d | ۸۸/۰۶/۲۴ | ۸۸/۰۷/۲۸ | ۸۸/۰۶/۲۴ | ۸۸/۰۷/۲۸ | | | | | | | | | | | | | | | | | | |
| ۲۳۴ | نصب گایدوال فاز چهارم از تراز ۱۲۸,۵ تا ۱۴۲,۱۵ | 2 d | ۸۸/۰۶/۲۴ | ۸۸/۰۶/۲۵ | ۸۸/۰۶/۲۴ | ۸۸/۰۶/۲۵ | | | | | | | | | | | | | | | | | | |
| ۲۳۵ | خاکریزی موقت فاز چهارم از تراز ۱۲۸,۵ تا ۱۴۲,۱۵ | 2 d | ۸۸/۰۶/۲۶ | ۸۸/۰۶/۲۷ | ۸۸/۰۶/۲۶ | ۸۸/۰۶/۲۷ | | | | | | | | | | | | | | | | | | |
| ۲۳۶ | از تراز ۱۲۸,۵ تا ۱۴۲,۱۵ BC۴۰ اجرای پانل های فاز چهارم با دستگاه | 28 d | ۸۸/۰۶/۲۸ | ۸۸/۰۷/۲۴ | ۸۸/۰۶/۲۸ | ۸۸/۰۷/۲۴ | | | | | | | | | | | | | | | | | | |
| ۲۳۷ | از تراز ۱۲۸,۵ تا ۱۴۲,۱۵ BC۵۰ اجرای پانل های فاز چهارم با دستگاه | 28 d | ۸۸/۰۶/۲۸ | ۸۸/۰۷/۲۴ | ۸۸/۰۶/۲۸ | ۸۸/۰۷/۲۴ | | | | | | | | | | | | | | | | | | |
| ۲۳۸ | خاکبرداری فاز چهارم از تراز ۱۲۸,۵ تا ۱۴۲,۱۵ | 1 d | ۸۸/۰۷/۲۸ | ۸۸/۰۷/۲۸ | ۸۸/۰۷/۲۸ | ۸۸/۰۷/۲۸ | | | | | | | | | | | | | | | | | | |
| ۲۳۹ | فاز پنجم از تراز ۱۴۲,۱۵ تا ۱۵۴,۵ | 23 d | ۸۸/۰۹/۰۸ | ۸۸/۰۹/۳۰ | ۸۸/۰۹/۰۸ | ۸۸/۰۹/۳۰ | | | | | | | | | | | | | | | | | | |
| ۲۴۰ | نصب گایدوال فاز پنجم از تراز ۱۴۲,۱۵ تا ۱۵۴,۵ | 3 d | ۸۸/۰۹/۰۸ | ۸۸/۰۹/۱۰ | ۸۸/۰۹/۰۸ | ۸۸/۰۹/۱۰ | | | | | | | | | | | | | | | | | | |
| ۲۴۱ | خاکریزی موقت فاز پنجم از تراز ۱۴۲,۱۵ تا ۱۵۴,۵ | 1 d | ۸۸/۰۹/۱۰ | ۸۸/۰۹/۱۰ | ۸۸/۰۹/۱۰ | ۸۸/۰۹/۱۰ | | | | | | | | | | | | | | | | | | |
| ۲۴۲ | از تراز ۱۴۲,۱۵ تا ۱۵۴,۵ BC۴۰ اجرای پانل های فاز پنجم با دستگاه | 16 d | ۸۸/۰۹/۱۱ | ۸۸/۰۹/۲۶ | ۸۸/۰۹/۱۱ | ۸۸/۰۹/۲۶ | | | | | | | | | | | | | | | | | | |
| ۲۴۳ | از تراز ۱۴۲,۱۵ تا ۱۵۴,۵ BC۵۰ اجرای پانل های فاز پنجم با دستگاه | 16 d | ۸۸/۰۹/۱۱ | ۸۸/۰۹/۲۶ | ۸۸/۰۹/۱۱ | ۸۸/۰۹/۲۶ | | | | | | | | | | | | | | | | | | |
| ۲۴۴ | خاکبرداری فاز پنجم از تراز ۱۴۲,۱۵ تا ۱۵۴,۵ | 1 d | ۸۸/۰۹/۳۰ | ۸۸/۰۹/۳۰ | ۸۸/۰۹/۳۰ | ۸۸/۰۹/۳۰ | | | | | | | | | | | | | | | | | | |
| ۲۴۵ | فاز ششم از تراز ۱۵۴,۵ تا ۱۶۶,۵ | 40 d | ۸۸/۱۰/۳۰ | ۸۸/۱۲/۰۹ | ۸۸/۱۰/۳۰ | ۸۸/۱۲/۰۹ | | | | | | | | | | | | | | | | | | |
| ۲۴۶ | نصب گایدوال فاز ششم از تراز ۱۵۴,۵ تا ۱۶۶,۵ | 2 d | ۸۸/۱۰/۳۰ | ۸۸/۱۱/۰۱ | ۸۸/۱۰/۳۰ | ۸۸/۱۱/۰۱ | | | | | | | | | | | | | | | | | | |
| ۲۴۷ | خاکریزی موقت فاز ششم از تراز ۱۵۴,۵ تا ۱۶۶,۵ | 2 d | ۸۸/۱۱/۰۲ | ۸۸/۱۱/۰۳ | ۸۸/۱۱/۰۲ | ۸۸/۱۱/۰۳ | | | | | | | | | | | | | | | | | | |
| ۲۴۸ | از تراز ۱۵۴,۵ تا ۱۶۶,۵ BC۴۰ اجرای پانل های فاز ششم با دستگاه | 32 d | ۸۸/۱۱/۰۴ | ۸۸/۱۲/۰۵ | ۸۸/۱۱/۰۴ | ۸۸/۱۲/۰۵ | | | | | | | | | | | | | | | | | | |
| ۲۴۹ | از تراز ۱۵۴,۵ تا ۱۶۶,۵ BC۵۰ اجرای پانل های فاز ششم با دستگاه | 32 d | ۸۸/۱۱/۰۴ | ۸۸/۱۲/۰۵ | ۸۸/۱۱/۰۴ | ۸۸/۱۲/۰۵ | | | | | | | | | | | | | | | | | | |
| ۲۵۰ | خاکبرداری فاز ششم از تراز ۱۵۴,۵ تا ۱۶۶,۵ | 1 d | ۸۸/۱۲/۰۹ | ۸۸/۱۲/۰۹ | ۸۸/۱۲/۰۹ | ۸۸/۱۲/۰۹ | | | | | | | | | | | | | | | | | | |
| ۲۵۱ | فاز هفتم از تراز ۱۶۶,۵ تا ۱۷۸,۵ | 39 d | ۸۸/۱۲/۲۴ | ۸۹/۰۲/۰۹ | ۸۸/۱۲/۲۴ | ۸۹/۰۲/۰۹ | | | | | | | | | | | | | | | | | | |
| ۲۵۲ | نصب گایدوال فاز هفتم از تراز ۱۶۶,۵ تا ۱۷۸,۵ | 3 d | ۸۸/۱۲/۲۴ | ۸۸/۱۲/۲۶ | ۸۸/۱۲/۲۴ | ۸۸/۱۲/۲۶ | | | | | | | | | | | | | | | | | | |
| ۲۵۳ | خاکریزی موقت فاز هفتم از تراز ۱۶۶,۵ تا ۱۷۸,۵ | 1 d | ۸۸/۱۲/۲۷ | ۸۸/۱۲/۲۷ | ۸۸/۱۲/۲۷ | ۸۸/۱۲/۲۷ | | | | | | | | | | | | | | | | | | |
| ۲۵۴ | از تراز ۱۶۶,۵ تا ۱۷۸,۵ BC۴۰ اجرای پانل های فاز هفتم با دستگاه | 30 d | ۸۹/۰۱/۰۷ | ۸۹/۰۲/۰۵ | ۸۹/۰۱/۰۷ | ۸۹/۰۲/۰۵ | | | | | | | | | | | | | | | | | | |
| ۲۵۵ | از تراز ۱۶۶,۵ تا ۱۷۸,۵ BC۵۰ اجرای پانل های فاز هفتم با دستگاه | 30 d | ۸۹/۰۱/۰۷ | ۸۹/۰۲/۰۵ | ۸۹/۰۱/۰۷ | ۸۹/۰۲/۰۵ | | | | | | | | | | | | | | | | | | |
| ۲۵۶ | خاکبرداری فاز هفتم از تراز ۱۶۶,۵ تا ۱۷۸,۵ | 1 d | ۸۹/۰۲/۰۹ | ۸۹/۰۲/۰۹ | ۸۹/۰۲/۰۹ | ۸۹/۰۲/۰۹ | | | | | | | | | | | | | | | | | | |

برنامه زمانبندی بروز شده تا پایان فروردین ماه ۹۱

نسخه ۰۳-۹۱۰۲۰۸

| ID | شرح فعالیت | Duration | Start | Finish | Actual Start | Actual Finish | زمستان ۱۳۹۰ | | | بهار ۱۳۹۱ | | | تابستان ۱۳۹۱ | | | پاییز ۱۳۹۱ | | | زمستان ۱۳۹۱ | | | بهار ۱۳۹۲ | | |
|-----|---|---------------|----------|----------|--------------|---------------|-------------|------|-------|-----------|----------|-------|--------------|-------|--------|------------|------|-----|-------------|------|-------|-----------|----------|--|
| | | | | | | | دی | بهمن | اسفند | فروردین | اردیبهشت | خرداد | تیر | مرداد | شهریور | مهر | آبان | آذر | دی | بهمن | اسفند | فروردین | اردیبهشت | |
| ۲۵۷ | فاز هشتم از تراز ۱۷۸,۵ تا ۱۹۰,۵ | 52 d | ۸۹/۰۳/۰۷ | ۸۹/۰۴/۲۷ | ۸۹/۰۳/۰۷ | ۸۹/۰۴/۲۷ | | | | | | | | | | | | | | | | | | |
| ۲۵۸ | نصب گایدوال فاز هشتم از تراز ۱۷۸,۵ تا ۱۹۰,۵ | 3 d | ۸۹/۰۳/۰۷ | ۸۹/۰۳/۰۹ | ۸۹/۰۳/۰۷ | ۸۹/۰۳/۰۹ | | | | | | | | | | | | | | | | | | |
| ۲۵۹ | خاکریزی موقت فاز هشتم از تراز ۱۷۸,۵ تا ۱۹۰,۵ | 1 d | ۸۹/۰۳/۱۰ | ۸۹/۰۳/۱۰ | ۸۹/۰۳/۱۰ | ۸۹/۰۳/۱۰ | | | | | | | | | | | | | | | | | | |
| ۲۶۰ | از تراز ۱۷۸,۵ تا ۱۹۰,۵ BC۴۰ اجرای پانل های فاز هشتم با دستگاه | 39 d | ۸۹/۰۳/۱۱ | ۸۹/۰۴/۱۸ | ۸۹/۰۳/۱۱ | ۸۹/۰۴/۱۸ | | | | | | | | | | | | | | | | | | |
| ۲۶۱ | از تراز ۱۷۸,۵ تا ۱۹۰,۵ BC۵۰ اجرای پانل های فاز هشتم با دستگاه | 39 d | ۸۹/۰۳/۱۱ | ۸۹/۰۴/۱۸ | ۸۹/۰۳/۱۱ | ۸۹/۰۴/۱۸ | | | | | | | | | | | | | | | | | | |
| ۲۶۲ | خاکبرداری فاز هشتم از تراز ۱۷۸,۵ تا ۱۹۰,۵ | 2 d | ۸۹/۰۴/۲۶ | ۸۹/۰۴/۲۷ | ۸۹/۰۴/۲۶ | ۸۹/۰۴/۲۷ | | | | | | | | | | | | | | | | | | |
| ۲۶۳ | فاز نهم از تراز ۱۹۰,۵ تا ۲۰۲,۵ | 65 d | ۸۹/۰۵/۲۳ | ۸۹/۰۷/۲۵ | ۸۹/۰۵/۲۳ | ۸۹/۰۷/۲۵ | | | | | | | | | | | | | | | | | | |
| ۲۶۴ | نصب گایدوال فاز نهم از تراز ۱۹۰,۵ تا ۲۰۲,۵ | 3 d | ۸۹/۰۵/۲۳ | ۸۹/۰۵/۲۵ | ۸۹/۰۵/۲۳ | ۸۹/۰۵/۲۵ | | | | | | | | | | | | | | | | | | |
| ۲۶۵ | خاکریزی موقت اطراف گایدوال فاز نهم از تراز ۱۹۰,۵ تا ۲۰۲,۵ | 1 d | ۸۹/۰۵/۲۶ | ۸۹/۰۵/۲۶ | ۸۹/۰۵/۲۶ | ۸۹/۰۵/۲۶ | | | | | | | | | | | | | | | | | | |
| ۲۶۶ | از تراز ۱۹۰,۵ تا ۲۰۲,۵ BC۴۰ اجرای پانل های فاز نهم با دستگاه | 56 d | ۸۹/۰۵/۲۷ | ۸۹/۰۷/۲۰ | ۸۹/۰۵/۲۷ | ۸۹/۰۷/۲۰ | | | | | | | | | | | | | | | | | | |
| ۲۶۷ | از تراز ۱۹۰,۵ تا ۲۰۲,۵ BC۵۰ اجرای پانل های فاز نهم با دستگاه | 56 d | ۸۹/۰۵/۲۷ | ۸۹/۰۷/۲۰ | ۸۹/۰۵/۲۷ | ۸۹/۰۷/۲۰ | | | | | | | | | | | | | | | | | | |
| ۲۶۸ | خاکبرداری فاز نهم از تراز ۱۹۰,۵ تا ۲۰۲,۵ | 2 d | ۸۹/۰۷/۲۴ | ۸۹/۰۷/۲۵ | ۸۹/۰۷/۲۴ | ۸۹/۰۷/۲۵ | | | | | | | | | | | | | | | | | | |
| ۲۶۹ | فاز دهم از تراز ۲۰۲,۵ تا ۲۱۵,۵ | 86 d | ۸۹/۰۸/۲۱ | ۸۹/۱۱/۱۶ | ۸۹/۰۸/۲۱ | ۸۹/۱۱/۱۶ | | | | | | | | | | | | | | | | | | |
| ۲۷۰ | نصب گایدوال فاز دهم از تراز ۲۰۲,۵ تا ۲۱۵,۵ | 3 d | ۸۹/۰۸/۲۱ | ۸۹/۰۸/۲۳ | ۸۹/۰۸/۲۱ | ۸۹/۰۸/۲۳ | | | | | | | | | | | | | | | | | | |
| ۲۷۱ | خاکریزی موقت اطراف گایدوال فاز دهم از تراز ۲۰۲,۵ تا ۲۱۵,۵ | 1 d | ۸۹/۰۸/۲۴ | ۸۹/۰۸/۲۴ | ۸۹/۰۸/۲۴ | ۸۹/۰۸/۲۴ | | | | | | | | | | | | | | | | | | |
| ۲۷۲ | از تراز ۲۰۲,۵ تا ۲۱۵,۵ BC۴۰ اجرای پانل های فاز دهم با دستگاه | 5 d | ۸۹/۰۸/۲۵ | ۸۹/۰۸/۳۰ | ۸۹/۰۸/۲۵ | ۸۹/۰۸/۳۰ | | | | | | | | | | | | | | | | | | |
| ۲۷۳ | از تراز ۲۰۲,۵ تا ۲۱۵,۵ BC۵۰ اجرای پانل های فاز دهم با دستگاه | 60 d | ۸۹/۰۸/۲۶ | ۸۹/۱۰/۲۵ | ۸۹/۰۸/۲۶ | ۸۹/۱۰/۲۵ | | | | | | | | | | | | | | | | | | |
| ۲۷۴ | خاکبرداری فاز دهم از تراز ۲۰۲,۵ تا ۲۱۵,۵ | 2 d | ۸۹/۱۱/۱۵ | ۸۹/۱۱/۱۶ | ۸۹/۱۱/۱۵ | ۸۹/۱۱/۱۶ | | | | | | | | | | | | | | | | | | |
| ۲۷۵ | فاز یازدهم از تراز ۲۱۵,۵ تا ۲۳۰,۵ | 131 d | ۸۹/۱۲/۱۲ | ۹۰/۰۴/۲۷ | ۸۹/۱۲/۱۲ | ۹۰/۰۴/۲۷ | | | | | | | | | | | | | | | | | | |
| ۲۷۶ | نصب گایدوال فاز یازدهم از تراز ۲۱۵,۵ تا ۲۳۰,۵ | 3 d | ۸۹/۱۲/۱۲ | ۸۹/۱۲/۱۴ | ۸۹/۱۲/۱۲ | ۸۹/۱۲/۱۴ | | | | | | | | | | | | | | | | | | |
| ۲۷۷ | خاکریزی موقت اطراف گایدوال فاز یازدهم از تراز ۲۱۵,۵ تا ۲۳۰,۵ | 1 d | ۸۹/۱۲/۱۵ | ۸۹/۱۲/۱۵ | ۸۹/۱۲/۱۵ | ۸۹/۱۲/۱۵ | | | | | | | | | | | | | | | | | | |
| ۲۷۸ | از تراز ۲۱۵,۵ تا ۲۳۰,۵ BC۴۰ اجرای پانل های فاز یازدهم با دستگاه | 12 d | ۹۰/۰۲/۰۸ | ۹۰/۰۲/۱۹ | ۹۰/۰۲/۰۸ | ۹۰/۰۲/۱۹ | | | | | | | | | | | | | | | | | | |
| ۲۷۹ | از تراز ۲۱۵,۵ تا ۲۳۰,۵ BC۵۰ اجرای پانل های فاز یازدهم با دستگاه | 60 d | ۸۹/۱۲/۱۶ | ۹۰/۰۲/۲۲ | ۸۹/۱۲/۱۶ | ۹۰/۰۲/۲۲ | | | | | | | | | | | | | | | | | | |
| ۲۸۰ | خاکبرداری خاکریز موقت پلاتفرم فاز یازدهم از تراز ۲۱۵,۵ تا ۲۳۰,۵ | 2 d | ۹۰/۰۳/۰۳ | ۹۰/۰۳/۰۴ | ۹۰/۰۳/۰۳ | ۹۰/۰۳/۰۴ | | | | | | | | | | | | | | | | | | |
| ۲۸۱ | تمیز کاری و برش دیوار آب بند فاز یازدهم از تراز ۲۳۰ تا ۲۲۷ | 2 d | ۹۰/۰۳/۰۳ | ۹۰/۰۳/۰۴ | ۹۰/۰۳/۰۳ | ۹۰/۰۳/۰۴ | | | | | | | | | | | | | | | | | | |
| ۲۸۲ | انتقال دستگاه حفاری BC۵۰ به پلاتفرم ۲۴۶ | 1 d | ۹۰/۰۴/۲۷ | ۹۰/۰۴/۲۷ | ۹۰/۰۴/۲۷ | ۹۰/۰۴/۲۷ | | | | | | | | | | | | | | | | | | |
| ۲۸۳ | فاز دوازدهم از تراز ۲۳۰,۵ تا ۲۴۶ | 132 d | ۹۰/۰۴/۲۳ | ۹۰/۰۹/۰۱ | ۹۰/۰۴/۲۳ | ۹۰/۰۹/۰۱ | | | | | | | | | | | | | | | | | | |
| ۲۸۴ | نصب گایدوال فاز دوازدهم از تراز ۲۳۰,۵ تا ۲۴۶ | 3 d | ۹۰/۰۴/۲۳ | ۹۰/۰۴/۲۵ | ۹۰/۰۴/۲۳ | ۹۰/۰۴/۲۵ | | | | | | | | | | | | | | | | | | |
| ۲۸۵ | خاکریزی موقت اطراف گایدوال فاز دوازدهم از تراز ۲۳۰,۵ تا ۲۴۶ | 1 d | ۹۰/۰۴/۲۶ | ۹۰/۰۴/۲۶ | ۹۰/۰۴/۲۶ | ۹۰/۰۴/۲۶ | | | | | | | | | | | | | | | | | | |
| ۲۸۶ | از تراز ۲۳۰,۵ تا ۲۴۶ BC۵۰ اجرای پانل های فاز دوازدهم با دستگاه | 122 d | ۹۰/۰۴/۲۹ | ۹۰/۰۸/۲۷ | ۹۰/۰۴/۲۹ | ۹۰/۰۸/۲۷ | | | | | | | | | | | | | | | | | | |
| ۲۸۷ | از تراز ۲۳۰,۵ تا ۲۴۶ BC۴۰ اجرای پانل های فاز دوازدهم با دستگاه | 21 d | ۹۰/۰۵/۱۱ | ۹۰/۰۵/۳۱ | ۹۰/۰۵/۱۱ | ۹۰/۰۵/۳۱ | | | | | | | | | | | | | | | | | | |
| ۲۸۸ | خاکبرداری خاکریز موقت پلاتفرم فاز دوازدهم از تراز ۲۳۰,۵ تا ۲۴۶ | 1 d | ۹۰/۰۹/۰۱ | ۹۰/۰۹/۰۱ | ۹۰/۰۹/۰۱ | ۹۰/۰۹/۰۱ | | | | | | | | | | | | | | | | | | |
| ۲۸۹ | احداث حوضچه های تولید گل | 1257 d | ۸۶/۰۲/۰۱ | ۸۹/۰۷/۲۷ | ۸۶/۰۲/۰۱ | ۸۹/۰۷/۲۷ | | | | | | | | | | | | | | | | | | |
| ۲۹۰ | احداث حوضچه گل در تراز ۱۰۷ | 60 d | ۸۶/۰۲/۰۱ | ۸۶/۰۳/۲۹ | ۸۶/۰۲/۰۱ | ۸۶/۰۳/۲۹ | | | | | | | | | | | | | | | | | | |
| ۲۹۱ | احداث حوضچه گل در تراز ۱۶۴ | 60 d | ۸۷/۱۱/۰۱ | ۸۷/۰۱/۰۷ | ۸۷/۱۱/۰۱ | ۸۷/۰۱/۰۷ | | | | | | | | | | | | | | | | | | |
| ۲۹۲ | احداث حوضچه گل در تراز ۱۸۵ | 60 d | ۸۸/۰۸/۰۵ | ۸۸/۱۰/۰۴ | ۸۸/۰۸/۰۵ | ۸۸/۱۰/۰۴ | | | | | | | | | | | | | | | | | | |
| ۲۹۳ | احداث حوضچه گل در تراز ۲۴۶ | 70 d | ۸۹/۰۵/۲۰ | ۸۹/۰۷/۲۷ | ۸۹/۰۵/۲۰ | ۸۹/۰۷/۲۷ | | | | | | | | | | | | | | | | | | |
| ۲۹۴ | عملیات اجرایی گالری های تزریق و تزریقات پرده آببند | 2782 d | ۸۴/۰۴/۲۰ | ۹۲/۰۲/۰۸ | ۸۴/۰۴/۲۰ | NA | | | | | | | | | | | | | | | | | | |
| ۲۹۵ | گالری بازرسی | 2440 d | ۸۴/۰۴/۲۰ | ۹۱/۰۲/۲۴ | ۸۴/۰۴/۲۰ | NA | | | | | | | | | | | | | | | | | | |
| ۲۹۶ | حفاری گالری بازرسی | 1055 d | ۸۴/۰۴/۲۰ | ۸۷/۰۳/۳۱ | ۸۴/۰۴/۲۰ | ۸۷/۰۳/۳۱ | | | | | | | | | | | | | | | | | | |
| ۲۹۷ | تحکیم گالری بازرسی | 1055 d | ۸۴/۰۴/۳۰ | ۸۷/۰۴/۱۰ | ۸۴/۰۴/۳۰ | ۸۷/۰۴/۱۰ | | | | | | | | | | | | | | | | | | |
| ۲۹۸ | بتن ریزی گالری بازرسی | 1168 d | ۸۴/۰۶/۲۸ | ۸۷/۰۹/۳۰ | ۸۴/۰۶/۲۸ | ۸۷/۰۹/۳۰ | | | | | | | | | | | | | | | | | | |

برنامه زمانبندی بروز شده تا پایان فروردین ماه ۹۱

نسخه ۰۳-۹۱۰۲۰۸

| ID | شرح فعالیت | Duration | Start | Finish | Actual Start | Actual Finish | زمستان ۱۳۹۰ | | | بهار ۱۳۹۱ | | | تابستان ۱۳۹۱ | | | پاییز ۱۳۹۱ | | | زمستان ۱۳۹۱ | | | بهار ۱۳۹۲ | | |
|-----|---|---------------|-----------------|-----------------|-----------------|---------------|-------------|------|-------|-----------|----------|-------|--------------|-------|--------|------------|------|-----|-------------|------|-------|-----------|----------|--|
| | | | | | | | دی | بهمن | اسفند | فروردین | اردیبهشت | خرداد | تیر | مرداد | شهریور | مهر | آبان | آذر | دی | بهمن | اسفند | فروردین | اردیبهشت | |
| ۲۹۹ | تزریق پرده آببند گالری بازرسی | 541 d | ۸۶/۰۴/۰۱ | ۸۷/۰۹/۳۰ | ۸۶/۰۴/۰۱ | ۸۷/۰۹/۳۰ | | | | | | | | | | | | | | | | | | |
| ۳۰۰ | تزریق پرده آببند گالری بازرسی | 805 d | ۸۷/۱۰/۰۱ | ۸۹/۱۲/۲۸ | ۸۷/۱۰/۰۱ | ۸۹/۱۲/۲۸ | | | | | | | | | | | | | | | | | | |
| ۳۰۱ | حفاری گالری بازرسی از تراز ۱۳۵ تا ۱۹۰ | 328 d | ۸۷/۱۰/۱۵ | ۸۸/۰۹/۱۳ | ۸۷/۱۰/۱۵ | ۸۸/۰۹/۱۳ | | | | | | | | | | | | | | | | | | |
| ۳۰۲ | لاینینگ گالری بازرسی از تراز ۱۳۵ تا ۱۵۳ | 255 d | ۸۷/۱۰/۱۵ | ۸۸/۰۶/۳۱ | ۸۷/۱۰/۱۵ | ۸۸/۰۶/۳۱ | | | | | | | | | | | | | | | | | | |
| ۳۰۳ | لاینینگ گالری بازرسی از تراز ۱۶۵ تا ۱۹۰ | 139 d | ۸۸/۱۱/۰۱ | ۸۹/۰۳/۲۵ | ۸۸/۱۱/۰۱ | ۸۹/۰۳/۲۵ | | | | | | | | | | | | | | | | | | |
| ۳۰۴ | حفاری گمانه های پایش گالری بازرسی در محدوده آرتزین | 134 d | ۸۹/۰۹/۰۱ | ۹۰/۰۱/۲۲ | ۸۹/۰۹/۰۱ | ۹۰/۰۱/۲۲ | | | | | | | | | | | | | | | | | | |
| ۳۰۵ | نصب تاسیسات پمپاژ دائم هرزاب گالری بازرسی | 185 d | ۸۹/۱۱/۰۱ | ۹۰/۰۵/۰۹ | ۸۹/۱۱/۰۱ | ۹۰/۰۵/۰۹ | | | | | | | | | | | | | | | | | | |
| ۳۰۶ | تزریق پرده آببند تکمیلی گالری بازرسی بعد از آبیگری | 150 d | ۹۰/۰۹/۰۸ | ۹۱/۰۲/۲۴ | ۹۰/۰۹/۰۸ | NA | | | | | | | | | | | | | | | | | | |
| ۳۰۷ | گالری ۱۰۶,۵ راست | 2388 d | ۸۴/۱۰/۲۰ | ۹۱/۰۶/۳۱ | ۸۴/۱۰/۲۰ | NA | | | | | | | | | | | | | | | | | | |
| ۳۰۸ | حفاری گالری اصلی و دسترسی ۱۰۶,۵ راست | 329 d | ۸۴/۱۰/۲۰ | ۸۵/۰۹/۲۰ | ۸۴/۱۰/۲۰ | ۸۵/۰۹/۲۰ | | | | | | | | | | | | | | | | | | |
| ۳۰۹ | تحکیم گالری اصلی و دسترسی ۱۰۶,۵ راست | 329 d | ۸۴/۱۰/۳۰ | ۸۵/۰۹/۳۰ | ۸۴/۱۰/۳۰ | ۸۵/۰۹/۳۰ | | | | | | | | | | | | | | | | | | |
| ۳۱۰ | بتن ریزی گالری ۱۰۶,۵ راست | 814 d | ۸۵/۰۶/۲۴ | ۸۷/۰۹/۳۰ | ۸۵/۰۶/۲۴ | ۸۷/۰۹/۳۰ | | | | | | | | | | | | | | | | | | |
| ۳۱۱ | بتن ریزی گالری اصلی ۱۰۶,۵ راست | 88 d | ۸۷/۱۰/۰۱ | ۸۷/۱۲/۲۸ | ۸۷/۱۰/۰۱ | ۸۷/۱۲/۲۸ | | | | | | | | | | | | | | | | | | |
| ۳۱۲ | بتن ریزی ۳ بلوک باقیمانده سه راهی گالری اصلی ۱۰۶,۵ | 62 d | ۸۹/۰۹/۱۱ | ۸۹/۱۱/۱۲ | ۸۹/۰۹/۱۱ | ۸۹/۱۱/۱۲ | | | | | | | | | | | | | | | | | | |
| ۳۱۳ | بتن ریزی تونل دسترسی گالری ۱۰۶,۵ راست | 555 d | ۸۹/۱۱/۱۱ | ۹۱/۰۶/۱۰ | ۸۹/۱۱/۱۱ | NA | | | | | | | | | | | | | | | | | | |
| ۳۱۴ | بتن مگر تکمیلی بخش ابتدایی تونل دسترسی ۱۰۶,۵ | 14 d | ۹۰/۱۱/۰۴ | ۹۰/۱۱/۱۷ | ۹۰/۱۱/۰۴ | ۹۰/۱۱/۱۷ | | | | | | | | | | | | | | | | | | |
| ۳۱۵ | تزریق پرده آببند و پرده اتصال به دیوار آببند گالری اصلی ۱۰۶,۵ راست | 67 d | ۸۸/۰۳/۰۱ | ۸۸/۰۵/۰۵ | ۸۸/۰۳/۰۱ | ۸۸/۰۵/۰۵ | | | | | | | | | | | | | | | | | | |
| ۳۱۶ | تزریق پرده آببند و پرده اتصال و فن جایگزین دیوار آببند در گالری اصلی ۱۰۶,۵ راست | 682 d | ۸۸/۰۸/۰۱ | ۹۰/۰۶/۲۷ | ۸۸/۰۸/۰۱ | ۹۰/۰۶/۲۷ | | | | | | | | | | | | | | | | | | |
| ۳۱۷ | تزریق تماسی تونل دسترسی ۱۰۶,۵ | 423 d | ۹۰/۰۴/۱۹ | ۹۱/۰۶/۳۱ | ۹۰/۰۴/۱۹ | NA | | | | | | | | | | | | | | | | | | |
| ۳۱۸ | گالری ۱۵۳ راست | 2112 d | ۸۵/۰۹/۱۵ | ۹۱/۰۸/۱۷ | ۸۵/۰۹/۱۵ | NA | | | | | | | | | | | | | | | | | | |
| ۳۱۹ | حفاری گالری اصلی و دسترسی ۱۵۳ راست | 732 d | ۸۵/۰۹/۱۵ | ۸۷/۰۹/۳۰ | ۸۵/۰۹/۱۵ | ۸۷/۰۹/۳۰ | | | | | | | | | | | | | | | | | | |
| ۳۲۰ | تحکیم گالری اصلی و دسترسی ۱۵۳ راست | 722 d | ۸۵/۰۹/۲۵ | ۸۷/۰۹/۳۰ | ۸۵/۰۹/۲۵ | ۸۷/۰۹/۳۰ | | | | | | | | | | | | | | | | | | |
| ۳۲۱ | حفاری تونل دسترسی گالری ۱۵۳ راست | 145 d | ۸۷/۱۰/۰۱ | ۸۸/۰۲/۳۱ | ۸۷/۱۰/۰۱ | ۸۸/۰۲/۳۱ | | | | | | | | | | | | | | | | | | |
| ۳۲۲ | تحکیم تونل دسترسی گالری ۱۵۳ راست | 131 d | ۸۷/۱۰/۱۵ | ۸۸/۰۲/۳۱ | ۸۷/۱۰/۱۵ | ۸۸/۰۲/۳۱ | | | | | | | | | | | | | | | | | | |
| ۳۲۳ | بتن ریزی در بخش راست دسترسی گالری اصلی ۱۵۳ راست | 152 d | ۸۸/۰۵/۰۱ | ۸۸/۰۹/۳۰ | ۸۸/۰۵/۰۱ | ۸۸/۰۹/۳۰ | | | | | | | | | | | | | | | | | | |
| ۳۲۴ | بتن ریزی در بخش چپ دسترسی گالری اصلی ۱۵۳ راست | 138 d | ۸۸/۰۹/۱۹ | ۸۹/۰۲/۱۳ | ۸۸/۰۹/۱۹ | ۸۹/۰۲/۱۳ | | | | | | | | | | | | | | | | | | |
| ۳۲۵ | بتن ریزی ۴ بلوک باقیمانده و نیچ در گالری ۱۵۳ راست | 62 d | ۸۹/۰۷/۲۱ | ۸۹/۰۹/۲۲ | ۸۹/۰۷/۲۱ | ۸۹/۰۹/۲۲ | | | | | | | | | | | | | | | | | | |
| ۳۲۶ | تزریق پرده آببند در بخش چپ دسترسی گالری اصلی ۱۵۳ راست | 319 d | ۸۷/۱۰/۰۱ | ۸۸/۰۸/۲۰ | ۸۷/۱۰/۰۱ | ۸۸/۰۸/۲۰ | | | | | | | | | | | | | | | | | | |
| ۳۲۷ | تزریق پرده آببند در بخش راست دسترسی گالری اصلی ۱۵۳ راست | 509 d | ۸۸/۰۶/۰۱ | ۸۹/۱۰/۳۰ | ۸۸/۰۶/۰۱ | ۸۹/۱۰/۳۰ | | | | | | | | | | | | | | | | | | |
| ۳۲۸ | تزریق پرده آببند تکمیلی در گالری اصلی ۱۵۳ راست | 253 d | ۸۹/۱۰/۱۵ | ۹۰/۰۶/۳۰ | ۸۹/۱۰/۱۵ | ۹۰/۰۶/۳۰ | | | | | | | | | | | | | | | | | | |
| ۳۲۹ | اجرای تزریقات آببندی اتصال بین پرده آببند گالری اصلی ۱۵۳ راست | 293 d | ۸۹/۰۳/۰۸ | ۸۹/۱۲/۲۶ | ۸۹/۰۳/۰۸ | ۸۹/۱۲/۲۶ | | | | | | | | | | | | | | | | | | |
| ۳۳۰ | تزریق تحکیمی و تماسی گالری اصلی ۱۵۳ راست | 217 d | ۸۹/۰۳/۰۸ | ۸۹/۱۰/۱۰ | ۸۹/۰۳/۰۸ | ۸۹/۱۰/۱۰ | | | | | | | | | | | | | | | | | | |
| ۳۳۱ | اجرای تزریقات آببندی فن و اتصال بین دیوار آببند و گالری اصلی ۱۵۳ راست | 264 d | ۸۸/۱۰/۰۵ | ۸۹/۰۶/۳۱ | ۸۸/۱۰/۰۵ | ۸۹/۰۶/۳۱ | | | | | | | | | | | | | | | | | | |
| ۳۳۲ | بتن ریزی تونل دسترسی گالری ۱۵۳ راست | 397 d | ۹۰/۰۳/۱۴ | ۹۱/۰۴/۳۱ | ۹۰/۰۳/۱۴ | NA | | | | | | | | | | | | | | | | | | |
| ۳۳۳ | تزریق پرده آببند ترمیمی گالری ۱۵۳ راست بعد از آبیگری | 225 d | ۹۰/۰۷/۰۱ | ۹۱/۰۳/۰۱ | ۹۰/۰۷/۰۱ | NA | | | | | | | | | | | | | | | | | | |
| ۳۳۴ | تزریق تماسی تونل دسترسی گالری ۱۵۳ راست | 140 d | ۹۱/۰۴/۰۱ | ۹۱/۰۸/۱۷ | NA | NA | | | | | | | | | | | | | | | | | | |
| ۳۳۵ | گالری اصلی ۱۹۰ راست | 1934 d | ۸۵/۱۱/۰۲ | ۹۱/۰۴/۰۹ | ۸۵/۱۱/۰۲ | NA | | | | | | | | | | | | | | | | | | |
| ۳۳۶ | حفاری گالری اصلی و دسترسی ۱۹۰ راست | 685 d | ۸۵/۱۱/۰۲ | ۸۷/۰۹/۳۰ | ۸۵/۱۱/۰۲ | ۸۷/۰۹/۳۰ | | | | | | | | | | | | | | | | | | |
| ۳۳۷ | تحکیم گالری اصلی و دسترسی ۱۹۰ راست | 675 d | ۸۵/۱۱/۱۲ | ۸۷/۰۹/۳۰ | ۸۵/۱۱/۱۲ | ۸۷/۰۹/۳۰ | | | | | | | | | | | | | | | | | | |
| ۳۳۸ | حفاری تونل دسترسی گالری ۱۹۰ راست | 238 d | ۸۷/۱۰/۰۱ | ۸۸/۰۵/۳۱ | ۸۷/۱۰/۰۱ | ۸۸/۰۵/۳۱ | | | | | | | | | | | | | | | | | | |
| ۳۳۹ | تحکیم تونل دسترسی گالری ۱۹۰ راست | 389 d | ۸۷/۱۰/۰۱ | ۸۸/۱۰/۳۰ | ۸۷/۱۰/۰۱ | ۸۸/۱۰/۳۰ | | | | | | | | | | | | | | | | | | |
| ۳۴۰ | بتن ریزی ۱۹ بلوک بخش راست(بدنه) و سه راهی گالری اصلی ۱۹۰ راست | 171 d | ۸۹/۱۰/۲۶ | ۹۰/۰۴/۲۱ | ۸۹/۱۰/۲۶ | ۹۰/۰۴/۲۱ | | | | | | | | | | | | | | | | | | |
| ۳۴۱ | بتن ریزی ۱۴ بلوک بخش چپ(تکیه گاه) گالری اصلی ۱۹۰ راست | 170 d | ۸۹/۰۸/۰۱ | ۹۰/۰۱/۲۸ | ۸۹/۰۸/۰۱ | ۹۰/۰۱/۲۸ | | | | | | | | | | | | | | | | | | |

برنامه زمانبندی بروز شده تا پایان فروردین ماه ۹۱

نسخه ۰۳-۹۱۰۲۰۸

| ID | شرح فعالیت | Duration | Start | Finish | Actual Start | Actual Finish | زمستان ۱۳۹۰ | | | بهار ۱۳۹۱ | | | تابستان ۱۳۹۱ | | | زمستان ۱۳۹۱ | | | بهار ۱۳۹۲ | | |
|-----|---|---------------|-----------------|-----------------|-----------------|---------------|-------------|------|-------|-----------|----------|-------|--------------|-------|--------|-------------|------|-----|-----------|------|-------|
| | | | | | | | دی | بهمن | اسفند | فروردین | اردیبهشت | خرداد | تیر | مرداد | شهریور | مهر | آبان | آذر | دی | بهمن | اسفند |
| ۳۴۲ | تزریق پرده آببند از کیلومتر ۳۲۳ تا انتهای گالری ۱۹۰ راست | 597 d | ۸۷/۱۱/۰۱ | ۸۹/۰۶/۳۱ | ۸۷/۱۱/۰۱ | ۸۹/۰۶/۳۱ | | | | | | | | | | | | | | | |
| ۳۴۳ | تزریق پرده آببند از کیلومتر ۱۱۱ تا ۳۲۳ گالری ۱۹۰ راست | 118 d | ۸۸/۰۹/۰۱ | ۸۸/۱۲/۲۸ | ۸۸/۰۹/۰۱ | ۸۸/۱۲/۲۸ | | | | | | | | | | | | | | | |
| ۳۴۴ | تزریق پرده آببند از کیلومتر ۱۷ تا ۱۱۱ گالری ۱۹۰ راست | 343 d | ۸۸/۰۹/۰۱ | ۸۹/۰۸/۱۵ | ۸۸/۰۹/۰۱ | ۸۹/۰۸/۱۵ | | | | | | | | | | | | | | | |
| ۳۴۵ | تزریق پرده آببند تکمیلی گالری ۱۹۰ راست | 57 d | ۸۹/۰۸/۱۶ | ۸۹/۱۰/۱۲ | ۸۹/۰۸/۱۶ | ۸۹/۱۰/۱۲ | | | | | | | | | | | | | | | |
| ۳۴۶ | ادامه تزریق پرده آب بند تکمیلی گالری ۱۹۰ راست | 94 d | ۹۰/۰۶/۲۸ | ۹۰/۰۹/۳۰ | ۹۰/۰۶/۲۸ | ۹۰/۰۹/۳۰ | 100% | | | | | | | | | | | | | | |
| ۳۴۷ | تزریق پرده اتصالی به پرده آببند و شفت های همپوشان در گالری ۱۹۰ راست | 210 d | ۹۰/۰۸/۱۷ | ۹۱/۰۴/۰۱ | ۹۰/۰۸/۱۷ | NA | 70% | | | | | | | | | | | | | | |
| ۳۴۸ | تزریق پرده اتصالی دستک اتصال در گالری اصلی ۱۹۰ راست | 68 d | ۸۹/۰۲/۱۵ | ۸۹/۰۴/۲۰ | ۸۹/۰۲/۱۵ | ۸۹/۰۴/۲۰ | | | | | | | | | | | | | | | |
| ۳۴۹ | تزریق تماسی گالری اصلی ۱۹۰ راست | 60 d | ۹۰/۱۰/۰۱ | ۹۰/۱۱/۳۰ | ۹۰/۱۰/۰۱ | ۹۰/۱۱/۳۰ | 100% | | | | | | | | | | | | | | |
| ۳۵۰ | بتن ریزی تونل دسترسی گالری ۱۹۰ راست | 293 d | ۹۰/۰۵/۰۴ | ۹۱/۰۳/۱۰ | ۹۰/۰۵/۰۴ | NA | 86% | | | | | | | | | | | | | | |
| ۳۵۱ | تزریق تماسی تونل دسترسی گالری ۱۹۰ راست | 30 d | ۹۱/۰۳/۱۱ | ۹۱/۰۴/۰۹ | NA | NA | 0% | | | | | | | | | | | | | | |
| ۳۵۲ | گالری ۲۴۶ راست | 1327 d | ۸۸/۰۵/۱۱ | ۹۲/۰۲/۰۸ | ۸۸/۰۵/۱۱ | NA | 79% | | | | | | | | | | | | | | |
| ۳۵۳ | حفاری گالری اصلی ۲۴۶ راست | 407 d | ۸۸/۰۵/۱۱ | ۸۹/۰۶/۲۸ | ۸۸/۰۵/۱۱ | ۸۹/۰۶/۲۸ | | | | | | | | | | | | | | | |
| ۳۵۴ | تحکیم گالری اصلی ۲۴۶ راست | 428 d | ۸۸/۰۵/۲۲ | ۸۹/۰۷/۲۹ | ۸۸/۰۵/۲۲ | ۸۹/۰۷/۲۹ | | | | | | | | | | | | | | | |
| ۳۵۵ | تزریق پرده آببند و فن انتهایی از کیلومتر ۲۱۰ تا انتها گالری اصلی ۲۴۶ راست | 555 d | ۸۹/۰۹/۰۱ | ۹۱/۰۴/۰۲ | ۸۹/۰۹/۰۱ | NA | 88% | | | | | | | | | | | | | | |
| ۳۵۶ | تزریق پرده آببند جایگزین شفت همپوشان گالری ۲۴۶ راست | 230 d | ۹۰/۰۸/۱۰ | ۹۱/۰۴/۱۴ | ۹۰/۰۸/۱۰ | NA | 67% | | | | | | | | | | | | | | |
| ۳۵۷ | شفت همپوشان گالری اصلی ۲۴۶ راست | 548 d | ۸۹/۰۹/۱۱ | ۹۱/۰۴/۰۵ | ۸۹/۰۹/۱۱ | NA | 88% | | | | | | | | | | | | | | |
| ۳۵۸ | بتن ریزی گالری اصلی ۲۴۶ راست | 260 d | ۹۱/۰۴/۱۵ | ۹۲/۰۱/۰۹ | NA | NA | 0% | | | | | | | | | | | | | | |
| ۳۵۹ | تزریق تماسی گالری اصلی ۲۴۶ راست | 60 d | ۹۱/۱۲/۰۲ | ۹۲/۰۲/۰۸ | NA | NA | 0% | | | | | | | | | | | | | | |
| ۳۶۰ | گالری ۱۰۷ چپ | 2057 d | ۸۶/۰۳/۱۳ | ۹۱/۱۲/۱۴ | ۸۶/۰۳/۱۳ | NA | 71% | | | | | | | | | | | | | | |
| ۳۶۱ | حفاری گالری اصلی و دسترسی ۱۰۷ چپ | 455 d | ۸۶/۰۳/۱۳ | ۸۷/۰۶/۱۶ | ۸۶/۰۳/۱۳ | ۸۷/۰۶/۱۶ | | | | | | | | | | | | | | | |
| ۳۶۲ | تحکیم گالری اصلی و دسترسی ۱۰۷ چپ | 455 d | ۸۶/۰۳/۲۳ | ۸۷/۰۶/۲۶ | ۸۶/۰۳/۲۳ | ۸۷/۰۶/۲۶ | | | | | | | | | | | | | | | |
| ۳۶۳ | پوشش بتنی تونل دسترسی به گیت چمبر منشعب از دسترسی ۱۰۷ | 60 d | ۹۱/۰۲/۳۰ | ۹۱/۰۴/۲۷ | NA | NA | 0% | | | | | | | | | | | | | | |
| ۳۶۴ | پوشش بتنی تونل دسترسی گالری ۱۰۷ چپ | 764 d | ۸۹/۱۰/۱۷ | ۹۱/۱۲/۱۴ | ۸۹/۱۰/۱۷ | NA | 35% | | | | | | | | | | | | | | |
| ۳۶۵ | تزریق پرده آببند بخش راست دسترسی در گالری ۱۰۷ چپ | 279 d | ۸۷/۱۱/۰۱ | ۸۸/۰۸/۱۰ | ۸۷/۱۱/۰۱ | ۸۸/۰۸/۱۰ | | | | | | | | | | | | | | | |
| ۳۶۶ | پوشش بتنی گالری در بخش راست دسترسی گالری ۱۰۷ چپ | 151 d | ۸۸/۰۹/۰۱ | ۸۹/۰۲/۰۸ | ۸۸/۰۹/۰۱ | ۸۹/۰۲/۰۸ | | | | | | | | | | | | | | | |
| ۳۶۷ | تزریق پرده آببند از تقاطع تا ابتدای شیبدار گالری ۱۰۷ چپ | 243 d | ۸۸/۰۶/۱۶ | ۸۹/۰۲/۲۴ | ۸۸/۰۶/۱۶ | ۸۹/۰۲/۲۴ | | | | | | | | | | | | | | | |
| ۳۶۸ | پوشش بتنی گالری در بخش چپ دسترسی گالری ۱۰۷ چپ | 140 d | ۸۹/۰۳/۲۰ | ۸۹/۰۸/۰۵ | ۸۹/۰۳/۲۰ | ۸۹/۰۸/۰۵ | | | | | | | | | | | | | | | |
| ۳۶۹ | پوشش بتنی بلوک سه راهی و یک بلوک سمت راست گالری ۱۰۷ چپ | 33 d | ۸۹/۰۸/۱۲ | ۸۹/۰۹/۱۴ | ۸۹/۰۸/۱۲ | ۸۹/۰۹/۱۴ | | | | | | | | | | | | | | | |
| ۳۷۰ | تزریق پرده آببند اتصالی بخش راست گالری ۱۰۷ چپ | 154 d | ۸۹/۰۳/۰۱ | ۸۹/۰۷/۳۰ | ۸۹/۰۳/۰۱ | ۸۹/۰۷/۳۰ | | | | | | | | | | | | | | | |
| ۳۷۱ | تزریق پرده آببند اتصالی بخش چپ گالری ۱۰۷ چپ | 137 d | ۸۹/۰۹/۰۱ | ۹۰/۰۱/۲۵ | ۸۹/۰۹/۰۱ | ۹۰/۰۱/۲۵ | | | | | | | | | | | | | | | |
| ۳۷۲ | تزریق تماسی و پرده آببند ترمیمی گالری ۱۰۷ چپ بعد از آبیگری | 30 d | ۹۰/۰۵/۱۷ | ۹۰/۰۶/۱۵ | ۹۰/۰۵/۱۷ | ۹۰/۰۶/۱۵ | | | | | | | | | | | | | | | |
| ۳۷۳ | تزریق تماسی تونل دسترسی ۱۰۷ | 568 d | ۹۰/۰۴/۱۹ | ۹۱/۱۱/۲۵ | ۹۰/۰۴/۱۹ | NA | 22% | | | | | | | | | | | | | | |
| ۳۷۴ | گالری ۱۰۷ شیبدار جناح چپ | 1558 d | ۸۶/۰۹/۱۵ | ۹۱/۰۲/۰۶ | ۸۶/۰۹/۱۵ | NA | 99% | | | | | | | | | | | | | | |
| ۳۷۵ | حفاری گالری ۱۰۷ با شیب ۲۰ درجه چپ | 374 d | ۸۶/۰۹/۱۵ | ۸۷/۰۹/۳۰ | ۸۶/۰۹/۱۵ | ۸۷/۰۹/۳۰ | | | | | | | | | | | | | | | |
| ۳۷۶ | تحکیم گالری ۱۰۷ با شیب ۲۰ درجه چپ | 364 d | ۸۶/۰۹/۲۵ | ۸۷/۰۹/۳۰ | ۸۶/۰۹/۲۵ | ۸۷/۰۹/۳۰ | | | | | | | | | | | | | | | |
| ۳۷۷ | حفاری بنچینگ گالری ۱۰۷ با شیب ۲۰ درجه چپ | 114 d | ۸۷/۱۰/۰۱ | ۸۸/۰۱/۳۱ | ۸۷/۱۰/۰۱ | ۸۸/۰۱/۳۱ | | | | | | | | | | | | | | | |
| ۳۷۸ | تحکیم گالری ۱۰۷ با شیب ۲۰ درجه چپ | 50 d | ۸۸/۰۱/۰۶ | ۸۸/۰۲/۲۴ | ۸۸/۰۱/۰۶ | ۸۸/۰۲/۲۴ | | | | | | | | | | | | | | | |
| ۳۷۹ | پوشش بتنی گالری ۱۰۷ با شیب ۲۰ درجه چپ | 103 d | ۸۸/۰۲/۲۵ | ۸۸/۰۶/۰۳ | ۸۸/۰۲/۲۵ | ۸۸/۰۶/۰۳ | | | | | | | | | | | | | | | |
| ۳۸۰ | تزریق پرده آببند گالری ۱۰۷ با شیب ۲۰ درجه چپ | 463 d | ۸۸/۰۷/۰۱ | ۸۹/۰۱/۱۵ | ۸۸/۰۷/۰۱ | ۸۹/۰۱/۱۵ | | | | | | | | | | | | | | | |
| ۳۸۱ | تزریق ۲ ردیف پرده آببند رو به بالا (تکیه گاه) گالری ۱۰۷ چپ | 240 d | ۸۹/۰۱/۰۷ | ۸۹/۰۸/۳۰ | ۸۹/۰۱/۰۷ | ۸۹/۰۸/۳۰ | | | | | | | | | | | | | | | |
| ۳۸۲ | پرده آببند تکمیلی گالری ۱۰۷ شیبدار بعد از آبیگری مرحله دوم | 60 d | ۹۰/۱۱/۲۰ | ۹۱/۰۲/۰۶ | ۹۰/۱۱/۲۰ | NA | 90% | | | | | | | | | | | | | | |
| ۳۸۳ | گالری ۱۴۷,۵ چپ | 2177 d | ۸۵/۰۶/۰۷ | ۹۱/۰۷/۱۳ | ۸۵/۰۶/۰۷ | NA | 93% | | | | | | | | | | | | | | |
| ۳۸۴ | حفاری گالری اصلی و دسترسی ۱۴۷,۵ چپ | 193 d | ۸۵/۰۶/۰۷ | ۸۵/۱۲/۱۸ | ۸۵/۰۶/۰۷ | ۸۵/۱۲/۱۸ | | | | | | | | | | | | | | | |

برنامه زمانبندی بروز شده تا پایان فروردین ماه ۹۱

نسخه ۰۳-۹۱۰۲۰۸

| ID | شرح فعالیت | Duration | Start | Finish | Actual Start | Actual Finish | زمستان ۱۳۹۰ | | | بهار ۱۳۹۱ | | | تابستان ۱۳۹۱ | | | پاییز ۱۳۹۱ | | | زمستان ۱۳۹۱ | | | بهار ۱۳۹۲ | | |
|-----|--|----------|----------|----------|--------------|---------------|-------------|------|-------|-----------|----------|-------|--------------|-------|--------|------------|------|-----|-------------|------|-------|-----------|----------|--|
| | | | | | | | دی | بهمن | اسفند | فروردین | اردیبهشت | خرداد | تیر | مرداد | شهریور | مهر | آبان | آذر | دی | بهمن | اسفند | فروردین | اردیبهشت | |
| ۳۸۵ | بتن ریزی گالری اصلی و دسترسی ۱۴۷,۵ چپ | 571 d | ۸۶/۰۳/۰۲ | ۸۷/۰۹/۳۰ | ۸۶/۰۳/۰۲ | ۸۷/۰۹/۳۰ | | | | | | | | | | | | | | | | | | |
| ۳۸۶ | بتن ریزی گالری اصلی ۱۴۷,۵ چپ | 145 d | ۸۷/۱۰/۰۱ | ۸۸/۰۲/۳۱ | ۸۷/۱۰/۰۱ | ۸۸/۰۲/۳۱ | | | | | | | | | | | | | | | | | | |
| ۳۸۷ | بتن ریزی سه راهی گالری ۱۴۷,۵ چپ | 25 d | ۹۰/۰۳/۰۱ | ۹۰/۰۳/۲۵ | ۹۰/۰۳/۰۱ | ۹۰/۰۳/۲۵ | | | | | | | | | | | | | | | | | | |
| ۳۸۸ | بتن ریزی باقیمانده کف و دیواره تونل دسترسی به گالری ۱۴۷,۵ چپ | 252 d | ۹۰/۰۴/۱۳ | ۹۰/۱۲/۲۱ | ۹۰/۰۴/۱۳ | ۹۰/۱۲/۲۱ | | | | | | | | | | | | | | | | | | |
| ۳۸۹ | بتن ریزی سقف تونل دسترسی به گالری ۱۴۷,۵ چپ | 160 d | ۹۱/۰۲/۰۹ | ۹۱/۰۷/۱۳ | NA | NA | | | | | | | | | | | | | | | | | | |
| ۳۹۰ | تزریق پرده آبنند گالری اصلی ۱۴۷,۵ چپ | 643 d | ۸۸/۰۲/۳۱ | ۸۹/۱۲/۱۰ | ۸۸/۰۲/۳۱ | ۸۹/۱۲/۱۰ | | | | | | | | | | | | | | | | | | |
| ۳۹۱ | تزریق پرده اتصالی به پرده آبنند و تزریقات فن در گالری اصلی ۱۴۷,۵ چپ | 419 d | ۸۸/۱۱/۱۴ | ۹۰/۰۱/۲۲ | ۸۸/۱۱/۱۴ | ۹۰/۰۱/۲۲ | | | | | | | | | | | | | | | | | | |
| ۳۹۲ | تزریق تماسی گالری اصلی ۱۴۷,۵ چپ | 206 d | ۸۹/۰۳/۰۱ | ۸۹/۰۹/۲۲ | ۸۹/۰۳/۰۱ | ۸۹/۰۹/۲۲ | | | | | | | | | | | | | | | | | | |
| ۳۹۳ | تزریق پرده آبنند ترمیمی گالری ۱۴۷,۵ چپ بعد از آبیگری | 230 d | ۹۰/۰۷/۰۱ | ۹۱/۰۳/۰۶ | ۹۰/۰۷/۰۱ | NA | | | | | | | | | | | | | | | | | | |
| ۳۹۴ | گالری ۱۹۲,۵ چپ | 1442 d | ۸۷/۱۰/۰۱ | ۹۱/۱۰/۱۹ | ۸۷/۱۰/۰۱ | NA | | | | | | | | | | | | | | | | | | |
| ۳۹۵ | پرتال تونل دسترسی گالری ۱۹۲,۵ چپ | 30 d | ۸۷/۱۰/۰۱ | ۸۷/۱۰/۳۰ | ۸۷/۱۰/۰۱ | ۸۷/۱۰/۳۰ | | | | | | | | | | | | | | | | | | |
| ۳۹۶ | حفاری تونل دسترسی گالری ۱۹۲,۵ چپ | 103 d | ۸۸/۰۲/۰۱ | ۸۸/۰۵/۱۰ | ۸۸/۰۲/۰۱ | ۸۸/۰۵/۱۰ | | | | | | | | | | | | | | | | | | |
| ۳۹۷ | تحکیم تونل دسترسی گالری ۱۹۲,۵ چپ | 111 d | ۸۸/۰۲/۱۴ | ۸۸/۰۵/۳۱ | ۸۸/۰۲/۱۴ | ۸۸/۰۵/۳۱ | | | | | | | | | | | | | | | | | | |
| ۳۹۸ | حفاری گالری اصلی ۱۹۲,۵ چپ | 85 d | ۸۸/۰۳/۰۹ | ۸۸/۰۵/۳۱ | ۸۸/۰۳/۰۹ | ۸۸/۰۵/۳۱ | | | | | | | | | | | | | | | | | | |
| ۳۹۹ | تحکیم گالری اصلی ۱۹۲,۵ چپ | 10 d | ۸۸/۰۳/۲۲ | ۸۸/۰۳/۳۱ | ۸۸/۰۳/۲۲ | ۸۸/۰۳/۳۱ | | | | | | | | | | | | | | | | | | |
| ۴۰۰ | تزریق پرده آبنند در بخش راست دسترسی گالری اصلی ۱۹۲,۵ چپ | 373 d | ۸۸/۰۸/۰۱ | ۸۹/۰۸/۱۵ | ۸۸/۰۸/۰۱ | ۸۹/۰۸/۱۵ | | | | | | | | | | | | | | | | | | |
| ۴۰۱ | تزریق پرده آبنند در بخش چپ دسترسی گالری اصلی ۱۹۲,۵ چپ | 450 d | ۸۸/۰۹/۲۰ | ۸۹/۱۲/۲۱ | ۸۸/۰۹/۲۰ | ۸۹/۱۲/۲۱ | | | | | | | | | | | | | | | | | | |
| ۴۰۲ | بتن ریزی گالری اصلی ۱۹۲,۵ چپ | 240 d | ۸۹/۰۹/۰۱ | ۹۰/۰۵/۰۴ | ۸۹/۰۹/۰۱ | ۹۰/۰۵/۰۴ | | | | | | | | | | | | | | | | | | |
| ۴۰۳ | تزریق پرده اتصالی به پرده آبنند گالری اصلی ۱۹۲,۵ چپ | 230 d | ۹۰/۰۶/۱۸ | ۹۱/۰۲/۲۳ | ۹۰/۰۶/۱۸ | NA | | | | | | | | | | | | | | | | | | |
| ۴۰۴ | تزریق تماسی گالری اصلی ۱۹۲,۵ چپ | 137 d | ۹۰/۰۶/۱۵ | ۹۰/۱۰/۳۰ | ۹۰/۰۶/۱۵ | ۹۰/۱۰/۳۰ | | | | | | | | | | | | | | | | | | |
| ۴۰۵ | بتن پرکننده سامپ دسترسی به گالری ۱۹۲,۵ چپ | 15 d | ۹۰/۱۱/۰۳ | ۹۰/۱۱/۱۷ | ۹۰/۱۱/۰۳ | ۹۰/۱۱/۱۷ | | | | | | | | | | | | | | | | | | |
| ۴۰۶ | بتن ریزی کف تونل دسترسی گالری ۱۹۲,۵ چپ | 90 d | ۹۰/۱۱/۱۵ | ۹۱/۰۲/۳۱ | ۹۰/۱۱/۱۵ | NA | | | | | | | | | | | | | | | | | | |
| ۴۰۷ | بتن ریزی سقف تونل دسترسی گالری ۱۹۲,۵ چپ | 117 d | ۹۱/۰۵/۰۸ | ۹۱/۰۹/۰۲ | NA | NA | | | | | | | | | | | | | | | | | | |
| ۴۰۸ | تزریق تماسی تونل دسترسی گالری ۱۹۲,۵ چپ | 40 d | ۹۱/۰۹/۱۰ | ۹۱/۱۰/۱۹ | NA | NA | | | | | | | | | | | | | | | | | | |
| ۴۰۹ | گالری ۲۴۶ چپ | 1150 d | ۸۸/۰۱/۰۶ | ۹۱/۰۳/۲۹ | ۸۸/۰۱/۰۶ | NA | | | | | | | | | | | | | | | | | | |
| ۴۱۰ | حفاری گالری اصلی ۲۴۶ چپ | 150 d | ۸۸/۰۱/۰۶ | ۸۸/۰۵/۳۱ | ۸۸/۰۱/۰۶ | ۸۸/۰۵/۳۱ | | | | | | | | | | | | | | | | | | |
| ۴۱۱ | تحکیم گالری اصلی ۲۴۶ چپ | 1063 d | ۸۸/۰۳/۰۱ | ۹۱/۰۲/۳۰ | ۸۸/۰۳/۰۱ | NA | | | | | | | | | | | | | | | | | | |
| ۴۱۲ | تزریق پرده آبنند گالری اصلی ۲۴۶ و برم ۲۴۶ چپ | 674 d | ۸۸/۱۱/۰۵ | ۹۰/۰۹/۲۲ | ۸۸/۱۱/۰۵ | ۹۰/۰۹/۲۲ | | | | | | | | | | | | | | | | | | |
| ۴۱۳ | بتن ریزی گالری ۲۴۶ چپ از پرتال به طول ۱۱ متر و بتن کف و دیوار ۳۰ سانتی متر | 30 d | ۹۱/۰۲/۳۱ | ۹۱/۰۳/۲۹ | NA | NA | | | | | | | | | | | | | | | | | | |
| ۴۱۴ | گالری های زهکش | 1213 d | ۸۷/۱۱/۰۱ | ۹۱/۰۴/۰۳ | ۸۷/۱۱/۰۱ | NA | | | | | | | | | | | | | | | | | | |
| ۴۱۵ | گالری زهکش ۱۰۷ چپ | 969 d | ۸۷/۱۲/۰۱ | ۹۰/۰۸/۱۴ | ۸۷/۱۲/۰۱ | ۹۰/۰۸/۱۴ | | | | | | | | | | | | | | | | | | |
| ۴۱۶ | حفاری گالری زهکش ۱۰۷ جناح چپ | 209 d | ۸۷/۱۲/۰۱ | ۸۸/۰۶/۳۱ | ۸۷/۱۲/۰۱ | ۸۸/۰۶/۳۱ | | | | | | | | | | | | | | | | | | |
| ۴۱۷ | بتن ریزی گالری زهکش ۱۰۷ جناح چپ | 154 d | ۸۹/۰۱/۰۷ | ۸۹/۰۶/۰۵ | ۸۹/۰۱/۰۷ | ۸۹/۰۶/۰۵ | | | | | | | | | | | | | | | | | | |
| ۴۱۸ | بتن ریزی نیم بلوک سمت راست گالری زهکش ۱۰۷ چپ | 13 d | ۸۹/۱۰/۰۱ | ۸۹/۱۰/۱۳ | ۸۹/۱۰/۰۱ | ۸۹/۱۰/۱۳ | | | | | | | | | | | | | | | | | | |
| ۴۱۹ | گمانه های زهکش گالری زهکش ۱۰۷ جناح چپ | 309 d | ۸۹/۰۵/۲۵ | ۹۰/۰۴/۰۶ | ۸۹/۰۵/۲۵ | ۹۰/۰۴/۰۶ | | | | | | | | | | | | | | | | | | |
| ۴۲۰ | گمانه های زهکش دیوار بالادست گیت چمبر | 10 d | ۹۰/۰۸/۰۵ | ۹۰/۰۸/۱۴ | ۹۰/۰۸/۰۵ | ۹۰/۰۸/۱۴ | | | | | | | | | | | | | | | | | | |
| ۴۲۱ | گالری زهکش ۱۴۷,۵ چپ | 1213 d | ۸۷/۱۱/۰۱ | ۹۱/۰۴/۰۳ | ۸۷/۱۱/۰۱ | NA | | | | | | | | | | | | | | | | | | |
| ۴۲۲ | حفاری گالری زهکش ۱۴۷,۵ جناح چپ | 115 d | ۸۷/۱۱/۰۱ | ۸۸/۰۲/۳۱ | ۸۷/۱۱/۰۱ | ۸۸/۰۲/۳۱ | | | | | | | | | | | | | | | | | | |
| ۴۲۳ | گمانه های زهکش گالری زهکش ۱۴۷,۵ جناح چپ | 198 d | ۸۹/۰۵/۱۵ | ۸۹/۱۱/۳۰ | ۸۹/۰۵/۱۵ | ۸۹/۱۱/۳۰ | | | | | | | | | | | | | | | | | | |
| ۴۲۴ | بتن ریزی سمت راست گالری زهکش ۱۴۷,۵ چپ(تونل موقت) | 125 d | ۹۰/۰۵/۲۳ | ۹۰/۰۹/۲۵ | ۹۰/۰۵/۲۳ | ۹۰/۰۹/۲۵ | | | | | | | | | | | | | | | | | | |
| ۴۲۵ | بتن ریزی کف و دیواره سمت چپ گالری زهکش ۱۴۷,۵ چپ | 102 d | ۹۰/۰۷/۱۷ | ۹۰/۱۰/۲۸ | ۹۰/۰۷/۱۷ | ۹۰/۱۰/۲۸ | | | | | | | | | | | | | | | | | | |
| ۴۲۶ | بتن ریزی سقف سمت چپ گالری زهکش ۱۴۷,۵ چپ | 60 d | ۹۱/۰۲/۰۶ | ۹۱/۰۴/۰۳ | NA | NA | | | | | | | | | | | | | | | | | | |
| ۴۲۷ | گالری زهکش ۱۰۶,۵ راست | 542 d | ۸۸/۰۹/۲۷ | ۹۰/۰۴/۰۵ | ۸۸/۰۹/۲۷ | ۹۰/۰۴/۰۵ | | | | | | | | | | | | | | | | | | |

برنامه زمانبندی بروز شده تا پایان فروردین ماه ۹۱

نسخه ۰۳-۹۱۰۲۰۸

| ID | شرح فعالیت | Duration | Start | Finish | Actual Start | Actual Finish | زمستان ۱۳۹۰ | | | بهار ۱۳۹۱ | | | تابستان ۱۳۹۱ | | | پاییز ۱۳۹۱ | | | زمستان ۱۳۹۱ | | | بهار ۱۳۹۲ | | |
|-----|---|---------------|-----------------|-----------------|-----------------|-----------------|-------------|------|-------|-----------|----------|-------|--------------|-------|--------|------------|------|-----|-------------|------|-------|-----------|----------|--|
| | | | | | | | دی | بهمن | اسفند | فروردین | اردیبهشت | خرداد | تیر | مرداد | شهریور | مهر | آبان | آذر | دی | بهمن | اسفند | فروردین | اردیبهشت | |
| ۴۲۸ | حفاری گالری زهکش ۱۰۶,۵ جناح راست | 132 d | ۸۸/۰۹/۲۷ | ۸۹/۰۲/۱۵ | ۸۸/۰۹/۲۷ | ۸۹/۰۲/۱۵ | | | | | | | | | | | | | | | | | | |
| ۴۲۹ | بتن ریزی گالری زهکش ۱۰۶,۵ جناح راست | 268 d | ۸۹/۰۳/۱۰ | ۸۹/۱۲/۰۳ | ۸۹/۰۳/۱۰ | ۸۹/۱۲/۰۳ | | | | | | | | | | | | | | | | | | |
| ۴۳۰ | گمانه های زهکش گالری زهکش ۱۰۶,۵ جناح راست | 248 d | ۸۹/۰۷/۲۳ | ۹۰/۰۴/۰۵ | ۸۹/۰۷/۲۳ | ۹۰/۰۴/۰۵ | | | | | | | | | | | | | | | | | | |
| ۴۳۱ | گالری زهکش ۱۵۳ راست | 1072 d | ۸۸/۰۲/۰۱ | ۹۱/۰۲/۰۸ | ۸۸/۰۲/۰۱ | NA | 99% | | | | | | | | | | | | | | | | | |
| ۴۳۲ | حفاری گالری زهکش ۱۵۳ جناح راست | 275 d | ۸۸/۰۲/۰۱ | ۸۸/۱۰/۳۰ | ۸۸/۰۲/۰۱ | ۸۸/۱۰/۳۰ | | | | | | | | | | | | | | | | | | |
| ۴۳۳ | بتن ریزی گالری زهکش ۱۵۳ جناح راست | 224 d | ۸۹/۰۳/۱۵ | ۸۹/۱۰/۲۴ | ۸۹/۰۳/۱۵ | ۸۹/۱۰/۲۴ | | | | | | | | | | | | | | | | | | |
| ۴۳۴ | گمانه های زهکش گالری زهکش ۱۵۳ جناح راست | 493 d | ۸۹/۰۹/۰۷ | ۹۱/۰۲/۰۸ | ۸۹/۰۹/۰۷ | NA | 98% | | | | | | | | | | | | | | | | | |
| ۴۳۵ | عملیات اجرایی سرریز | 4004 d | ۸۰/۰۶/۱۵ | ۹۱/۰۸/۲۷ | ۸۰/۰۶/۱۵ | NA | 86% | | | | | | | | | | | | | | | | | |
| ۴۳۶ | عملیات اجرایی ترانشه های سرریز | 2826 d | ۸۰/۰۶/۱۵ | ۸۸/۰۵/۰۵ | ۸۰/۰۶/۱۵ | ۸۸/۰۵/۰۵ | | | | | | | | | | | | | | | | | | |
| ۴۳۷ | حفاری ترانشه های سرریز تا تراز ۲۴۶ | 2614 d | ۸۰/۰۶/۱۵ | ۸۷/۰۹/۳۰ | ۸۰/۰۶/۱۵ | ۸۷/۰۹/۳۰ | | | | | | | | | | | | | | | | | | |
| ۴۳۸ | تحکیمات ترانشه های سرریز تا تراز ۳۰۵ | 2554 d | ۸۰/۰۸/۱۴ | ۸۷/۰۹/۳۰ | ۸۰/۰۸/۱۴ | ۸۷/۰۹/۳۰ | | | | | | | | | | | | | | | | | | |
| ۴۳۹ | بتن ریزی کف برم ترانشه های سرریز تا تراز ۳۰۵ | 2494 d | ۸۰/۱۰/۱۴ | ۸۷/۰۹/۳۰ | ۸۰/۱۰/۱۴ | ۸۷/۰۹/۳۰ | | | | | | | | | | | | | | | | | | |
| ۴۴۰ | برم ۳۰۵ به ۲۷۵ | 114 d | ۸۷/۱۰/۰۱ | ۸۸/۰۱/۳۱ | ۸۷/۱۰/۰۱ | ۸۸/۰۱/۳۱ | | | | | | | | | | | | | | | | | | |
| ۴۴۱ | تحکیمات برم ۳۰۵ به ۲۷۵ | 30 d | ۸۷/۱۰/۰۱ | ۸۷/۱۰/۳۰ | ۸۷/۱۰/۰۱ | ۸۷/۱۰/۳۰ | | | | | | | | | | | | | | | | | | |
| ۴۴۲ | بتن ریزی کف برم ۲۷۵ | 114 d | ۸۷/۱۰/۰۱ | ۸۸/۰۱/۳۱ | ۸۷/۱۰/۰۱ | ۸۸/۰۱/۳۱ | | | | | | | | | | | | | | | | | | |
| ۴۴۳ | برم ۲۷۵ به ۲۴۶ | 176 d | ۸۷/۱۰/۰۱ | ۸۸/۰۳/۳۱ | ۸۷/۱۰/۰۱ | ۸۸/۰۳/۳۱ | | | | | | | | | | | | | | | | | | |
| ۴۴۴ | تحکیمات برم ۲۷۵ به ۲۴۶ | 37 d | ۸۷/۱۰/۰۱ | ۸۷/۱۱/۰۷ | ۸۷/۱۰/۰۱ | ۸۷/۱۱/۰۷ | | | | | | | | | | | | | | | | | | |
| ۴۴۵ | بتن ریزی کف برم ۲۴۶ | 62 d | ۸۸/۰۲/۰۱ | ۸۸/۰۳/۳۱ | ۸۸/۰۲/۰۱ | ۸۸/۰۳/۳۱ | | | | | | | | | | | | | | | | | | |
| ۴۴۶ | برم ۲۰۲,۵ به ۲۴۶ | 207 d | ۸۷/۱۰/۰۱ | ۸۸/۰۴/۳۱ | ۸۷/۱۰/۰۱ | ۸۸/۰۴/۳۱ | | | | | | | | | | | | | | | | | | |
| ۴۴۷ | حفاری برم ۲۴۶ به ۲۰۲,۵ | 114 d | ۸۷/۱۰/۰۱ | ۸۸/۰۱/۳۱ | ۸۷/۱۰/۰۱ | ۸۸/۰۱/۳۱ | | | | | | | | | | | | | | | | | | |
| ۴۴۸ | تحکیمات برم ۲۴۶ به ۲۰۲,۵ | 99 d | ۸۷/۱۰/۱۶ | ۸۸/۰۱/۳۱ | ۸۷/۱۰/۱۶ | ۸۸/۰۱/۳۱ | | | | | | | | | | | | | | | | | | |
| ۴۴۹ | بتن ریزی کف برم ۲۰۲,۵ | 31 d | ۸۸/۰۴/۰۱ | ۸۸/۰۴/۳۱ | ۸۸/۰۴/۰۱ | ۸۸/۰۴/۳۱ | | | | | | | | | | | | | | | | | | |
| ۴۵۰ | تراز ۲۰۲,۵ تندیاب میانی تراز ۱۵۰ | 116 d | ۸۷/۱۲/۰۱ | ۸۸/۰۳/۳۱ | ۸۷/۱۲/۰۱ | ۸۸/۰۳/۳۱ | | | | | | | | | | | | | | | | | | |
| ۴۵۱ | حفاری تراز ۲۰۲,۵ تندیاب میانی تراز ۱۵۰ | 116 d | ۸۷/۱۲/۰۱ | ۸۸/۰۳/۳۱ | ۸۷/۱۲/۰۱ | ۸۸/۰۳/۳۱ | | | | | | | | | | | | | | | | | | |
| ۴۵۲ | تحکیمات تراز ۲۰۲,۵ تندیاب میانی تراز ۱۵۰ | 66 d | ۸۷/۱۲/۲۰ | ۸۸/۰۲/۳۱ | ۸۷/۱۲/۲۰ | ۸۸/۰۲/۳۱ | | | | | | | | | | | | | | | | | | |
| ۴۵۳ | اوجی | 98 d | ۸۸/۰۲/۰۱ | ۸۸/۰۵/۰۵ | ۸۸/۰۲/۰۱ | ۸۸/۰۵/۰۵ | | | | | | | | | | | | | | | | | | |
| ۴۵۴ | حفاری از تراز ۲۰۲,۵ به ۱۸۳ اوجی | 98 d | ۸۸/۰۲/۰۱ | ۸۸/۰۵/۰۵ | ۸۸/۰۲/۰۱ | ۸۸/۰۵/۰۵ | | | | | | | | | | | | | | | | | | |
| ۴۵۵ | تحکیمات از تراز ۲۰۲,۵ به ۱۸۳ اوجی | 31 d | ۸۸/۰۳/۰۱ | ۸۸/۰۳/۳۱ | ۸۸/۰۳/۰۱ | ۸۸/۰۳/۳۱ | | | | | | | | | | | | | | | | | | |
| ۴۵۶ | عملیات بهسازی بستر و بتن ریزی سازه سرریز | 4004 d | ۸۰/۰۶/۱۵ | ۹۱/۰۸/۲۷ | ۸۰/۰۶/۱۵ | NA | 84% | | | | | | | | | | | | | | | | | |
| ۴۵۷ | اوجی و دیوار تقرب : کیلومتر از ۰-۱۰۰ تا ۰+۴۳ | 1250 d | ۸۸/۰۱/۰۶ | ۹۱/۰۷/۰۵ | ۸۸/۰۱/۰۶ | NA | 94% | | | | | | | | | | | | | | | | | |
| ۴۵۸ | بتن پرکننده اوجی و دیوار تقرب : کیلومتر از ۰-۱۰۰ تا ۰+۴۳ | 773 d | ۸۸/۰۱/۰۶ | ۹۰/۰۲/۳۱ | ۸۸/۰۱/۰۶ | ۹۰/۰۲/۳۱ | | | | | | | | | | | | | | | | | | |
| ۴۵۹ | تزییق تحکیمی اوجی و دیوار تقرب : کیلومتر از ۰-۱۰۰ تا ۰+۴۳ | 525 d | ۸۸/۰۲/۰۶ | ۸۹/۰۷/۱۷ | ۸۸/۰۲/۰۶ | ۸۹/۰۷/۱۷ | | | | | | | | | | | | | | | | | | |
| ۴۶۰ | انکراژ اوجی و دیوار تقرب : کیلومتر از ۰-۲۶ تا ۰+۸۳ | 578 d | ۸۹/۰۷/۰۱ | ۹۱/۰۲/۲۷ | ۸۹/۰۷/۰۱ | NA | 89% | | | | | | | | | | | | | | | | | |
| ۴۶۱ | بتن حجیم اوجی و دیوار تقرب : کیلومتر از ۰-۱۰۰ تا ۰+۴۳ | 571 d | ۸۸/۰۳/۰۱ | ۸۹/۰۹/۲۹ | ۸۸/۰۳/۰۱ | ۸۹/۰۹/۲۹ | | | | | | | | | | | | | | | | | | |
| ۴۶۲ | بتن دیواره اوجی و دیوار تقرب : کیلومتر از ۰-۱۰۰ تا ۰+۴۳ | 953 d | ۸۸/۰۵/۰۱ | ۹۰/۱۲/۲۵ | ۸۸/۰۵/۰۱ | ۹۰/۱۲/۲۵ | | | | | | | | | | | | | | | | | | |
| ۴۶۳ | تحويل مقطع گالری ۱۹۲,۵ چپ در بخش روباز به شرکت سیاسد | 0 d | ۸۹/۰۳/۱۰ | ۸۹/۰۳/۱۰ | ۸۹/۰۳/۱۰ | ۸۹/۰۳/۱۰ | | | | | | | | | | | | | | | | | | |
| ۴۶۴ | پیرهای اوجی و دیوار تقرب : کیلومتر از ۰-۱۰۰ تا ۰+۴۳ | 595 d | ۸۹/۰۵/۰۱ | ۹۰/۱۲/۲۵ | ۸۹/۰۵/۰۱ | ۹۰/۱۲/۲۵ | | | | | | | | | | | | | | | | | | |
| ۴۶۵ | بتن دال کف اوجی و دیوار تقرب : کیلومتر از ۰-۱۰۰ تا ۰+۴۳ | 948 d | ۸۸/۰۹/۰۱ | ۹۱/۰۵/۰۶ | ۸۸/۰۹/۰۱ | NA | 86% | | | | | | | | | | | | | | | | | |
| ۴۶۶ | نصب سروموتور و تحويل هیدرومکانیکال | 0 d | ۹۱/۰۶/۰۶ | ۹۱/۰۶/۰۶ | NA | NA | 06/06 | | | | | | | | | | | | | | | | | |
| ۴۶۷ | باقیمانده بتن بلوک های GRW۹ و GLW۹ بتن دیوار اوجی | 16 d | ۹۱/۰۶/۱۰ | ۹۱/۰۶/۲۵ | NA | NA | 0% | | | | | | | | | | | | | | | | | |
| ۴۶۸ | بتن Trunion Box | 30 d | ۹۱/۰۶/۰۷ | ۹۱/۰۷/۰۵ | NA | NA | 0% | | | | | | | | | | | | | | | | | |
| ۴۶۹ | باقیمانده بتن پیرهای سرریز بعد از تحويل هیدرومکانیکال | 30 d | ۹۱/۰۶/۰۷ | ۹۱/۰۷/۰۵ | NA | NA | 0% | | | | | | | | | | | | | | | | | |
| ۴۷۰ | تندیاب بالا دست : کیلومتر از ۴۳ تا ۱۷۵ | 1053 d | ۸۸/۰۳/۰۱ | ۹۱/۰۲/۲۰ | ۸۸/۰۳/۰۱ | NA | 99% | | | | | | | | | | | | | | | | | |
| ۴۷۱ | بتن دیواره میانی تندیاب بالا دست : کیلومتر از ۴۳ تا ۱۷۵ | 420 d | ۸۹/۰۳/۰۱ | ۹۰/۰۴/۳۱ | ۸۹/۰۳/۰۱ | ۹۰/۰۴/۳۱ | | | | | | | | | | | | | | | | | | |

برنامه زمانبندی بروز شده تا پایان فروردین ماه ۹۱

نسخه ۰۳-۹۱۰۲۰۸

| ID | شرح فعالیت | Duration | Start | Finish | Actual Start | Actual Finish | زمستان ۱۳۹۰ | | بهار ۱۳۹۱ | | تابستان ۱۳۹۱ | | | پاییز ۱۳۹۱ | | | زمستان ۱۳۹۱ | | بهار ۱۳۹۲ | | | | | | |
|-----|---|-----------|----------|----------|--------------|---------------|-------------|------|-----------|---------|--------------|-------|-----|------------|--------|-----|-------------|-----|-----------|------|-------|---------|----------|--|--|
| | | | | | | | دی | بهمن | اسفند | فروردین | اردیبهشت | خرداد | تیر | مرداد | شهریور | مهر | آبان | آذر | دی | بهمن | اسفند | فروردین | اردیبهشت | | |
| ۴۷۲ | بتن پرکننده تنداب بالادست : کیلومتر ۴۳ تا ۱۷۵ میانی | 234 d | ۸۹/۰۷/۰۱ | ۹۰/۰۲/۳۱ | ۸۹/۰۷/۰۱ | ۹۰/۰۲/۳۱ | | | | | | | | | | | | | | | | | | | |
| ۴۷۳ | دهانه راست | 1053 d | ۸۸/۰۳/۰۱ | ۹۱/۰۲/۲۰ | ۸۸/۰۳/۰۱ | NA | 99% | | | | | | | | | | | | | | | | | | |
| ۴۷۴ | بتن پرکننده تنداب بالا دست : کیلومتر ۴۳ تا ۱۷۵ دهانه راست | 685 d | ۸۸/۰۳/۰۱ | ۹۰/۰۱/۳۱ | ۸۸/۰۳/۰۱ | ۹۰/۰۱/۳۱ | | | | | | | | | | | | | | | | | | | |
| ۴۷۵ | آنکراژ تنداب بالا دست : کیلومتر ۴۳ تا ۱۷۵ دهانه راست | 881/52 d | ۸۸/۰۴/۰۱ | ۹۰/۰۹/۱۳ | ۸۸/۰۴/۰۱ | ۹۰/۰۹/۱۳ | | | | | | | | | | | | | | | | | | | |
| ۴۷۶ | تزییق تحکیمی تنداب بالا دست : کیلومتر ۴۳ تا ۱۷۵ دهانه راست | 327 d | ۸۸/۰۳/۰۱ | ۸۹/۰۱/۳۱ | ۸۸/۰۳/۰۱ | ۸۹/۰۱/۳۱ | | | | | | | | | | | | | | | | | | | |
| ۴۷۷ | بتن دیواره تنداب بالا دست : کیلومتر ۴۳ تا ۱۷۵ دهانه راست | 697 d | ۸۸/۰۵/۰۱ | ۹۰/۰۴/۱۲ | ۸۸/۰۵/۰۱ | ۹۰/۰۴/۱۲ | | | | | | | | | | | | | | | | | | | |
| ۴۷۸ | بتن دال کف تنداب بالا دست : کیلومتر ۴۳ تا ۱۷۵ دهانه راست | 633 d | ۸۹/۰۵/۰۱ | ۹۱/۰۲/۲۰ | ۸۹/۰۵/۰۱ | NA | 96% | | | | | | | | | | | | | | | | | | |
| ۴۷۹ | دهانه چپ | 1019 d | ۸۸/۰۴/۰۱ | ۹۱/۰۲/۱۷ | ۸۸/۰۴/۰۱ | NA | 99% | | | | | | | | | | | | | | | | | | |
| ۴۸۰ | بتن پرکننده تنداب بالا دست : کیلومتر ۴۳ تا ۱۷۵ دهانه چپ | 716 d | ۸۸/۰۴/۰۱ | ۹۰/۰۳/۳۱ | ۸۸/۰۴/۰۱ | ۹۰/۰۳/۳۱ | | | | | | | | | | | | | | | | | | | |
| ۴۸۱ | آنکراژ تنداب بالا دست : کیلومتر ۴۳ تا ۱۷۵ دهانه چپ | 989/85 d | ۸۸/۰۴/۰۱ | ۹۱/۰۱/۱۹ | ۸۸/۰۴/۰۱ | NA | 99% | | | | | | | | | | | | | | | | | | |
| ۴۸۲ | تزییق تحکیمی تنداب بالا دست : کیلومتر ۴۳ تا ۱۷۵ دهانه چپ | 267 d | ۸۸/۰۵/۰۱ | ۸۹/۰۲/۰۲ | ۸۸/۰۵/۰۱ | ۸۹/۰۲/۰۲ | | | | | | | | | | | | | | | | | | | |
| ۴۸۳ | بتن دیواره تنداب بالا دست : کیلومتر ۴۳ تا ۱۷۵ دهانه چپ | 658 d | ۸۸/۰۸/۰۱ | ۹۰/۰۶/۰۳ | ۸۸/۰۸/۰۱ | ۹۰/۰۶/۰۳ | | | | | | | | | | | | | | | | | | | |
| ۴۸۴ | بتن دال کف تنداب بالا دست : کیلومتر ۴۳ تا ۱۷۵ دهانه چپ | 599 d | ۸۹/۰۶/۰۱ | ۹۱/۰۲/۱۷ | ۸۹/۰۶/۰۱ | NA | 96% | | | | | | | | | | | | | | | | | | |
| ۴۸۵ | تنداب میانی : کیلومتر ۱۷۵ تا ۲۵۳ | 1245 d | ۸۸/۰۳/۰۱ | ۹۱/۰۸/۲۷ | ۸۸/۰۳/۰۱ | NA | 80% | | | | | | | | | | | | | | | | | | |
| ۴۸۶ | بتن پرکننده تنداب میانی : کیلومتر ۱۷۵ تا ۲۵۳ | 1040 d | ۸۸/۰۳/۰۱ | ۹۱/۰۲/۰۷ | ۸۸/۰۳/۰۱ | NA | 97% | | | | | | | | | | | | | | | | | | |
| ۴۸۷ | بتن دیواره میانی تنداب میانی : کیلومتر ۱۷۵ تا ۲۵۳ | 663 d | ۸۹/۱۰/۰۶ | ۹۱/۰۸/۲۲ | ۸۹/۱۰/۰۶ | NA | 62% | | | | | | | | | | | | | | | | | | |
| ۴۸۸ | دهانه راست | 1148 d | ۸۸/۰۵/۰۱ | ۹۱/۰۷/۲۲ | ۸۸/۰۵/۰۱ | NA | 81% | | | | | | | | | | | | | | | | | | |
| ۴۸۹ | تزییق تحکیمی تنداب میانی : کیلومتر ۱۷۵ تا ۲۵۳ دهانه راست | 903/54 d | ۸۸/۰۶/۱۸ | ۹۰/۱۲/۲۴ | ۸۸/۰۶/۱۸ | NA | 95% | | | | | | | | | | | | | | | | | | |
| ۴۹۰ | آنکراژ تنداب میانی : کیلومتر ۱۷۵ تا ۲۵۳ دهانه راست | 1129/91 d | ۸۸/۰۵/۰۱ | ۹۱/۰۷/۰۴ | ۸۸/۰۵/۰۱ | NA | 74% | | | | | | | | | | | | | | | | | | |
| ۴۹۱ | بتن دیواره تنداب میانی : کیلومتر ۱۷۵ تا ۲۵۳ دهانه راست | 713 d | ۸۹/۰۲/۰۱ | ۹۱/۰۲/۰۷ | ۸۹/۰۲/۰۱ | NA | 97% | | | | | | | | | | | | | | | | | | |
| ۴۹۲ | بتن دال کف تنداب میانی : کیلومتر ۱۷۵ تا ۲۵۳ دهانه راست | 265 d | ۹۰/۱۰/۱۶ | ۹۱/۰۷/۲۲ | ۹۰/۱۰/۱۶ | NA | 25% | | | | | | | | | | | | | | | | | | |
| ۴۹۳ | دهانه چپ | 1183 d | ۸۸/۰۵/۰۱ | ۹۱/۰۸/۲۷ | ۸۸/۰۵/۰۱ | NA | 77% | | | | | | | | | | | | | | | | | | |
| ۴۹۴ | تزییق تحکیمی تنداب میانی : کیلومتر ۱۷۵ تا ۲۵۳ دهانه چپ | 904/4 d | ۸۸/۰۶/۱۸ | ۹۰/۱۲/۲۵ | ۸۸/۰۶/۱۸ | NA | 92% | | | | | | | | | | | | | | | | | | |
| ۴۹۵ | آنکراژ تنداب میانی : کیلومتر ۱۷۵ تا ۲۵۳ دهانه چپ | 1086/9 d | ۸۸/۰۵/۰۱ | ۹۱/۰۵/۲۳ | ۸۸/۰۵/۰۱ | NA | 76% | | | | | | | | | | | | | | | | | | |
| ۴۹۶ | بتن دیواره تنداب میانی : کیلومتر ۱۷۵ تا ۲۵۳ دهانه چپ | 703 d | ۸۹/۰۹/۰۱ | ۹۱/۰۸/۲۷ | ۸۹/۰۹/۰۱ | NA | 72% | | | | | | | | | | | | | | | | | | |
| ۴۹۷ | بتن دال کف تنداب میانی : کیلومتر ۱۷۵ تا ۲۵۳ دهانه چپ | 628 d | ۸۹/۰۹/۰۱ | ۹۱/۰۶/۱۳ | ۸۹/۰۹/۰۱ | NA | 61% | | | | | | | | | | | | | | | | | | |
| ۴۹۸ | تنداب میانی : کیلومتر ۲۵۳ تا ۳۹۵ | 1298 d | ۸۸/۰۱/۰۶ | ۹۱/۰۸/۲۳ | ۸۸/۰۱/۰۶ | NA | 80% | | | | | | | | | | | | | | | | | | |
| ۴۹۹ | بتن پرکننده تنداب میانی : کیلومتر ۲۵۳ تا ۳۹۵ | 957 d | ۸۸/۰۶/۰۱ | ۹۱/۰۲/۱۷ | ۸۸/۰۶/۰۱ | NA | 94% | | | | | | | | | | | | | | | | | | |
| ۵۰۰ | بتن دیواره میانی تنداب میانی : کیلومتر ۲۵۳ تا ۳۹۵ | 1188 d | ۸۸/۰۲/۰۱ | ۹۱/۰۵/۳۱ | ۸۸/۰۲/۰۱ | NA | 86% | | | | | | | | | | | | | | | | | | |
| ۵۰۱ | دهانه راست | 1298 d | ۸۸/۰۱/۰۶ | ۹۱/۰۸/۲۳ | ۸۸/۰۱/۰۶ | NA | 71% | | | | | | | | | | | | | | | | | | |
| ۵۰۲ | بتن حجیم تنداب میانی : کیلومتر ۲۵۳ تا ۳۹۵ دهانه راست | 1069 d | ۸۸/۰۶/۰۱ | ۹۱/۰۶/۰۵ | ۸۸/۰۶/۰۱ | NA | 81% | | | | | | | | | | | | | | | | | | |
| ۵۰۳ | بتن دیواره تنداب میانی : کیلومتر ۲۵۳ تا ۳۹۵ دهانه راست | 1298 d | ۸۸/۰۱/۰۶ | ۹۱/۰۸/۲۳ | ۸۸/۰۱/۰۶ | NA | 85% | | | | | | | | | | | | | | | | | | |
| ۵۰۴ | بتن دال کف تنداب میانی : کیلومتر ۲۵۳ تا ۳۹۵ دهانه راست | 672 d | ۸۹/۰۹/۰۱ | ۹۱/۰۷/۲۶ | ۸۹/۰۹/۰۱ | NA | 30% | | | | | | | | | | | | | | | | | | |
| ۵۰۵ | دهانه چپ | 1057 d | ۸۸/۰۵/۰۱ | ۹۱/۰۴/۲۴ | ۸۸/۰۵/۰۱ | NA | 81% | | | | | | | | | | | | | | | | | | |
| ۵۰۶ | بتن حجیم تنداب میانی : کیلومتر ۲۵۳ تا ۳۹۵ دهانه چپ | 480 d | ۸۸/۰۵/۰۱ | ۸۹/۰۸/۳۰ | ۸۸/۰۵/۰۱ | ۸۹/۰۸/۳۰ | | | | | | | | | | | | | | | | | | | |
| ۵۰۷ | بتن دیواره تنداب میانی : کیلومتر ۲۵۳ تا ۳۹۵ دهانه چپ | 708 d | ۸۹/۰۴/۰۱ | ۹۱/۰۴/۰۲ | ۸۹/۰۴/۰۱ | NA | 84% | | | | | | | | | | | | | | | | | | |
| ۵۰۸ | بتن دال کف تنداب میانی : کیلومتر ۲۵۳ تا ۳۹۵ دهانه چپ | 668 d | ۸۹/۰۶/۰۱ | ۹۱/۰۴/۲۴ | ۸۹/۰۶/۰۱ | NA | 64% | | | | | | | | | | | | | | | | | | |
| ۵۰۹ | خاکریزی مصالح زهکش پشت دیوار چپ -دره بسطامی backfill | 13 d | ۸۹/۱۰/۱۵ | ۸۹/۱۰/۲۷ | ۸۹/۱۰/۱۵ | ۸۹/۱۰/۲۷ | | | | | | | | | | | | | | | | | | | |
| ۵۱۰ | تنداب پایین دست : کیلومتر ۳۹۵ تا ۵۰۵ | 2053 d | ۸۵/۱۰/۱۵ | ۹۱/۰۷/۱۸ | ۸۵/۱۰/۱۵ | NA | 78% | | | | | | | | | | | | | | | | | | |
| ۵۱۱ | بتن دیواره میانی تنداب پایین دست : کیلومتر ۳۹۵ تا ۵۰۵ | 239 d | ۸۷/۱۱/۰۱ | ۸۸/۰۶/۳۱ | ۸۷/۱۱/۰۱ | ۸۸/۰۶/۳۱ | | | | | | | | | | | | | | | | | | | |
| ۵۱۲ | تزییق تحکیمی تنداب پائین دست : کیلومتر ۳۹۵ تا ۵۰۵ | 801 d | ۸۷/۱۲/۰۱ | ۹۰/۰۲/۳۱ | ۸۷/۱۲/۰۱ | ۹۰/۰۲/۳۱ | | | | | | | | | | | | | | | | | | | |
| ۵۱۳ | فعالیت‌های (در تعهد سیاسد) تنداب پائین دست : کیلومتر ۳۹۵ تا ۵۰۵ | 702 d | ۸۵/۱۰/۱۵ | ۸۷/۰۹/۳۰ | ۸۵/۱۰/۱۵ | ۸۷/۰۹/۳۰ | | | | | | | | | | | | | | | | | | | |
| ۵۱۴ | بتن پرکننده تنداب پایین دست : کیلومتر ۳۹۵ تا ۵۰۵ | 702 d | ۸۵/۱۰/۱۵ | ۸۷/۰۹/۳۰ | ۸۵/۱۰/۱۵ | ۸۷/۰۹/۳۰ | | | | | | | | | | | | | | | | | | | |
| ۵۱۵ | بتن دیواره تنداب پایین دست : کیلومتر ۳۹۵ تا ۵۰۵ | 642 d | ۸۵/۱۲/۱۵ | ۸۷/۰۹/۳۰ | ۸۵/۱۲/۱۵ | ۸۷/۰۹/۳۰ | | | | | | | | | | | | | | | | | | | |

برنامه زمانبندی بروز شده تا پایان فروردین ماه ۹۱

نسخه ۰۳-۰۸-۲۰۹۱

| ID | شرح فعالیت | Duration | Start | Finish | Actual Start | Actual Finish | ۱۳۹۰ زمستان دی | ۱۳۹۰ بهمن | ۱۳۹۰ اسفند | ۱۳۹۱ بهار فروردین | ۱۳۹۱ اردیبهشت | ۱۳۹۱ خرداد | ۱۳۹۱ تابستان تیر | ۱۳۹۱ مرداد | ۱۳۹۱ شهریور | ۱۳۹۱ پاییز مهر | ۱۳۹۱ آبان | ۱۳۹۱ آذر | ۱۳۹۱ زمستان دی | ۱۳۹۱ بهمن | ۱۳۹۱ اسفند | ۱۳۹۲ بهار فروردین | ۱۳۹۲ اردیبهشت | |
|-----|--|----------|----------|----------|--------------|---------------|----------------|-----------|------------|-------------------|---------------|------------|------------------|------------|-------------|----------------|-----------|----------|----------------|-----------|------------|-------------------|---------------|--|
| ۵۱۶ | دهانه راست | 1351 d | ۸۷/۱۰/۰۱ | ۹۱/۰۷/۱۸ | ۸۷/۱۰/۰۱ | NA | | | | | | | | | | | | | | | | | | |
| ۵۱۷ | بتن پرکننده تنداب پایین دست : کیلومتر از ۳۹۵ تا ۵۰۵ دهانه راست | 1157 d | ۸۷/۱۱/۰۱ | ۹۱/۰۲/۰۹ | ۸۷/۱۱/۰۱ | NA | | | | | 93% | | | | | | | | | | | | | |
| ۵۱۸ | آنکراژ تنداب پایین دست : کیلومتر از ۳۹۵ تا ۵۰۵ دهانه راست | 1326 d | ۸۷/۱۰/۰۱ | ۹۱/۰۶/۲۴ | ۸۷/۱۰/۰۱ | NA | | | | | | | | | | | | | | | | | | |
| ۵۱۹ | بتن دیواره تنداب پایین دست : کیلومتر از ۳۹۵ تا ۵۰۵ دهانه راست | 1201 d | ۸۷/۱۱/۰۱ | ۹۱/۰۳/۲۲ | ۸۷/۱۱/۰۱ | NA | | | | | 86% | | | | | | | | | | | | | |
| ۵۲۰ | بتن دال کف تنداب پایین دست : کیلومتر از ۳۹۵ تا ۵۰۵ دهانه راست | 724 d | ۸۹/۰۷/۰۱ | ۹۱/۰۷/۱۸ | ۸۹/۰۷/۰۱ | NA | | | | | | | | | | | | | | | | | | |
| ۵۲۱ | دهانه چپ | 1348 d | ۸۷/۱۰/۰۱ | ۹۱/۰۷/۱۵ | ۸۷/۱۰/۰۱ | NA | | | | | | | | | | | | | | | | | | |
| ۵۲۲ | آنکراژ تنداب پایین دست : کیلومتر از ۳۹۵ تا ۵۰۵ دهانه چپ | 1348 d | ۸۷/۱۰/۰۱ | ۹۱/۰۷/۱۵ | ۸۷/۱۰/۰۱ | NA | | | | | | | | | | | | | | | | | | |
| ۵۲۳ | بتن دیواره تنداب پایین دست : کیلومتر از ۳۹۵ تا ۵۰۵ دهانه چپ | 1303 d | ۸۷/۱۰/۲۵ | ۹۱/۰۶/۲۵ | ۸۷/۱۰/۲۵ | NA | | | | | | | | | | | | | | | | | | |
| ۵۲۴ | بتن دال کف تنداب پایین دست : کیلومتر از ۳۹۵ تا ۵۰۵ دهانه چپ | 845 d | ۸۹/۰۳/۰۱ | ۹۱/۰۷/۱۵ | ۸۹/۰۳/۰۱ | NA | | | | | | | | | | | | | | | | | | |
| ۵۲۵ | پرتابه جامی شکل : کیلومتر از ۵۰۵ تا ۵۶۹ | 1840 d | ۸۶/۰۲/۰۱ | ۹۱/۰۳/۲۸ | ۸۶/۰۲/۰۱ | NA | | | | | | | | | | | | | | | | | | |
| ۵۲۶ | تزییق تحکیمی پرتابه جامی شکل : کیلومتر از ۵۰۵ تا ۵۶۹ | 239 d | ۸۷/۱۱/۰۱ | ۸۸/۰۶/۳۱ | ۸۷/۱۱/۰۱ | ۸۸/۰۶/۳۱ | | | | | | | | | | | | | | | | | | |
| ۵۲۷ | آنکراژ پرتابه جامی شکل : کیلومتر از ۵۰۵ تا ۵۶۹ | 597 d | ۸۷/۱۱/۰۱ | ۸۹/۰۶/۳۱ | ۸۷/۱۱/۰۱ | ۸۹/۰۶/۳۱ | | | | | | | | | | | | | | | | | | |
| ۵۲۸ | بتن دیواره میانی پرتابه جامی شکل : کیلومتر از ۵۰۵ تا ۵۶۹ | 137 d | ۸۸/۰۲/۰۱ | ۸۸/۰۶/۱۳ | ۸۸/۰۲/۰۱ | ۸۸/۰۶/۱۳ | | | | | | | | | | | | | | | | | | |
| ۵۲۹ | فعالیت‌های (در تعهد سیاسد) پرتابه جامی شکل : کیلومتر از ۵۰۵ تا ۵۶۹ | 603 d | ۸۶/۰۲/۰۱ | ۸۷/۰۹/۳۰ | ۸۶/۰۲/۰۱ | ۸۷/۰۹/۳۰ | | | | | | | | | | | | | | | | | | |
| ۵۳۰ | تزییق تحکیمی پرتابه جامی شکل : کیلومتر از ۵۰۵ تا ۵۶۹ | 603 d | ۸۶/۰۲/۰۱ | ۸۷/۰۹/۳۰ | ۸۶/۰۲/۰۱ | ۸۷/۰۹/۳۰ | | | | | | | | | | | | | | | | | | |
| ۵۳۱ | بتن پرکننده پرتابه جامی شکل : کیلومتر از ۵۰۵ تا ۵۶۹ | 572 d | ۸۶/۰۳/۰۱ | ۸۷/۰۹/۳۰ | ۸۶/۰۳/۰۱ | ۸۷/۰۹/۳۰ | | | | | | | | | | | | | | | | | | |
| ۵۳۲ | بتن حجیم پرتابه جامی شکل : کیلومتر از ۵۰۵ تا ۵۶۹ | 512 d | ۸۶/۰۴/۳۰ | ۸۷/۰۹/۳۰ | ۸۶/۰۴/۳۰ | ۸۷/۰۹/۳۰ | | | | | | | | | | | | | | | | | | |
| ۵۳۳ | فعالیت‌های (در تعهد تابلیه) پرتابه جامی شکل : کیلومتر از ۵۰۵ تا ۵۶۹ | 553 d | ۸۷/۱۱/۰۱ | ۸۹/۰۵/۱۸ | ۸۷/۱۱/۰۱ | ۸۹/۰۵/۱۸ | | | | | | | | | | | | | | | | | | |
| ۵۳۴ | دهانه راست | 553 d | ۸۷/۱۱/۰۱ | ۸۹/۰۵/۱۸ | ۸۷/۱۱/۰۱ | ۸۹/۰۵/۱۸ | | | | | | | | | | | | | | | | | | |
| ۵۳۵ | بتن حجیم پرتابه جامی شکل : کیلومتر از ۵۰۵ تا ۵۶۹ دهانه راست-تابلیه | 553 d | ۸۷/۱۱/۰۱ | ۸۹/۰۵/۱۸ | ۸۷/۱۱/۰۱ | ۸۹/۰۵/۱۸ | | | | | | | | | | | | | | | | | | |
| ۵۳۶ | بتن دیواره پرتابه جامی شکل : کیلومتر از ۵۰۵ تا ۵۶۹ دهانه راست-تابلیه | 185 d | ۸۸/۰۲/۰۱ | ۸۸/۰۷/۳۰ | ۸۸/۰۲/۰۱ | ۸۸/۰۷/۳۰ | | | | | | | | | | | | | | | | | | |
| ۵۳۷ | دهانه چپ | 553 d | ۸۷/۱۱/۰۱ | ۸۹/۰۵/۱۸ | ۸۷/۱۱/۰۱ | ۸۹/۰۵/۱۸ | | | | | | | | | | | | | | | | | | |
| ۵۳۸ | بتن پرکننده پرتابه جامی شکل : کیلومتر از ۵۰۵ تا ۵۶۹ دهانه چپ-تابلیه | 147 d | ۸۷/۱۲/۰۱ | ۸۸/۰۴/۳۱ | ۸۷/۱۲/۰۱ | ۸۸/۰۴/۳۱ | | | | | | | | | | | | | | | | | | |
| ۵۳۹ | بتن حجیم پرتابه جامی شکل : کیلومتر از ۵۰۵ تا ۵۶۹ دهانه چپ-تابلیه | 553 d | ۸۷/۱۱/۰۱ | ۸۹/۰۵/۱۸ | ۸۷/۱۱/۰۱ | ۸۹/۰۵/۱۸ | | | | | | | | | | | | | | | | | | |
| ۵۴۰ | فعالیت‌های (در تعهد نیمرخ) پرتابه جامی شکل : کیلومتر از ۵۰۵ تا ۵۶۹ | 639 d | ۸۹/۰۶/۰۳ | ۹۱/۰۳/۲۸ | ۸۹/۰۶/۰۳ | NA | | | | | | | | | | | | | | | | | | |
| ۵۴۱ | دهانه راست | 639 d | ۸۹/۰۶/۰۳ | ۹۱/۰۳/۲۸ | ۸۹/۰۶/۰۳ | NA | | | | | | | | | | | | | | | | | | |
| ۵۴۲ | بتن حجیم پرتابه جامی شکل : کیلومتر از ۵۰۵ تا ۵۶۹ دهانه راست-نیمرخ | 267 d | ۸۹/۰۶/۰۳ | ۹۰/۰۳/۰۴ | ۸۹/۰۶/۰۳ | ۹۰/۰۳/۰۴ | | | | | | | | | | | | | | | | | | |
| ۵۴۳ | بتن دیواره پرتابه جامی شکل : کیلومتر از ۵۰۵ تا ۵۶۹ دهانه راست-نیمرخ | 159 d | ۸۹/۱۰/۰۱ | ۹۰/۰۳/۱۵ | ۸۹/۱۰/۰۱ | ۹۰/۰۳/۱۵ | | | | | | | | | | | | | | | | | | |
| ۵۴۴ | بتن دال کف پرتابه جامی شکل : کیلومتر از ۵۰۵ تا ۵۶۹ دهانه راست-نیمرخ | 327 d | ۹۰/۰۴/۱۹ | ۹۱/۰۳/۲۸ | ۹۰/۰۴/۱۹ | NA | | | | | | | | | | | | | | | | | | |
| ۵۴۵ | دهانه چپ | 635 d | ۸۹/۰۶/۰۳ | ۹۱/۰۳/۲۴ | ۸۹/۰۶/۰۳ | NA | | | | | | | | | | | | | | | | | | |
| ۵۴۶ | بتن پرکننده پرتابه جامی شکل : کیلومتر از ۵۰۵ تا ۵۶۹ دهانه چپ-نیمرخ | 119 d | ۸۹/۰۶/۰۳ | ۸۹/۰۹/۳۰ | ۸۹/۰۶/۰۳ | ۸۹/۰۹/۳۰ | | | | | | | | | | | | | | | | | | |
| ۵۴۷ | بتن حجیم پرتابه جامی شکل : کیلومتر از ۵۰۵ تا ۵۶۹ دهانه چپ-نیمرخ | 340 d | ۸۹/۰۶/۰۳ | ۹۰/۰۵/۱۵ | ۸۹/۰۶/۰۳ | ۹۰/۰۵/۱۵ | | | | | | | | | | | | | | | | | | |
| ۵۴۸ | بتن دیواره پرتابه جامی شکل : کیلومتر از ۵۰۵ تا ۵۶۹ دهانه چپ-نیمرخ | 481 d | ۸۹/۰۹/۲۸ | ۹۱/۰۲/۱۷ | ۸۹/۰۹/۲۸ | NA | | | | | | | | | | | | | | | | | | |
| ۵۴۹ | بتن دال کف پرتابه جامی شکل : کیلومتر از ۵۰۵ تا ۵۶۹ دهانه چپ-نیمرخ | 392 d | ۹۰/۰۲/۱۲ | ۹۱/۰۳/۲۴ | ۹۰/۰۲/۱۲ | NA | | | | | | | | | | | | | | | | | | |
| ۵۵۰ | دیوار میانی | 215 d | ۸۹/۱۰/۲۰ | ۹۰/۰۵/۲۸ | ۸۹/۱۰/۲۰ | ۹۰/۰۵/۲۸ | | | | | | | | | | | | | | | | | | |
| ۵۵۱ | بتن دیواره پرتابه جامی شکل : کیلومتر از ۵۰۵ تا ۵۶۹ دیوار میانی-نیمرخ | 215 d | ۸۹/۱۰/۲۰ | ۹۰/۰۵/۲۸ | ۸۹/۱۰/۲۰ | ۹۰/۰۵/۲۸ | | | | | | | | | | | | | | | | | | |
| ۵۵۲ | خاکریزی مصالح زهکش پشت دیوار چپ سرریز از اوجی تا کیلومتر ۱۷۵ | 109 d | ۹۰/۱۰/۲۵ | ۹۱/۰۲/۳۰ | ۹۰/۱۰/۲۵ | NA | | | | | | | | | | | | | | | | | | |
| ۵۵۳ | حوضچه استغراق | 3971 d | ۸۰/۰۶/۱۵ | ۹۱/۰۷/۲۴ | ۸۰/۰۶/۱۵ | NA | | | | | | | | | | | | | | | | | | |
| ۵۵۴ | حفاری حوضچه استغراق | 984 d | ۸۸/۰۷/۰۱ | ۹۱/۰۴/۱۳ | ۸۸/۰۷/۰۱ | NA | | | | | | | | | | | | | | | | | | |
| ۵۵۵ | تحکیمات حوضچه استغراق | 937 d | ۸۸/۰۸/۰۲ | ۹۱/۰۳/۲۸ | ۸۸/۰۸/۰۲ | NA | | | | | | | | | | | | | | | | | | |
| ۵۵۶ | عملیات بتنی حوضچه استغراق | 3971 d | ۸۰/۰۶/۱۵ | ۹۱/۰۷/۲۴ | ۸۰/۰۶/۱۵ | NA | | | | | | | | | | | | | | | | | | |
| ۵۵۷ | بتن ریزی مگر حوضچه استغراق | 270 d | ۸۹/۰۸/۲۸ | ۹۰/۰۵/۳۱ | ۸۹/۰۸/۲۸ | ۹۰/۰۵/۳۱ | | | | | | | | | | | | | | | | | | |
| ۵۵۸ | بتن ریزی بخش شرقی حوضچه استغراق EW | 731 d | ۸۹/۰۶/۲۵ | ۹۱/۰۷/۱۸ | ۸۹/۰۶/۲۵ | NA | | | | | | | | | | | | | | | | | | |
| ۵۵۹ | بتن ریزی سکوی ۱۲۰ بخش شرقی حوضچه استغراق EW | 617 d | ۸۹/۰۹/۲۰ | ۹۱/۰۶/۲۱ | ۸۹/۰۹/۲۰ | NA | | | | | | | | | | | | | | | | | | |

برنامه زمانبندی بروز شده تا پایان فروردین ماه ۹۱

نسخه ۰۳-۰۸-۹۱۰۲۰۸

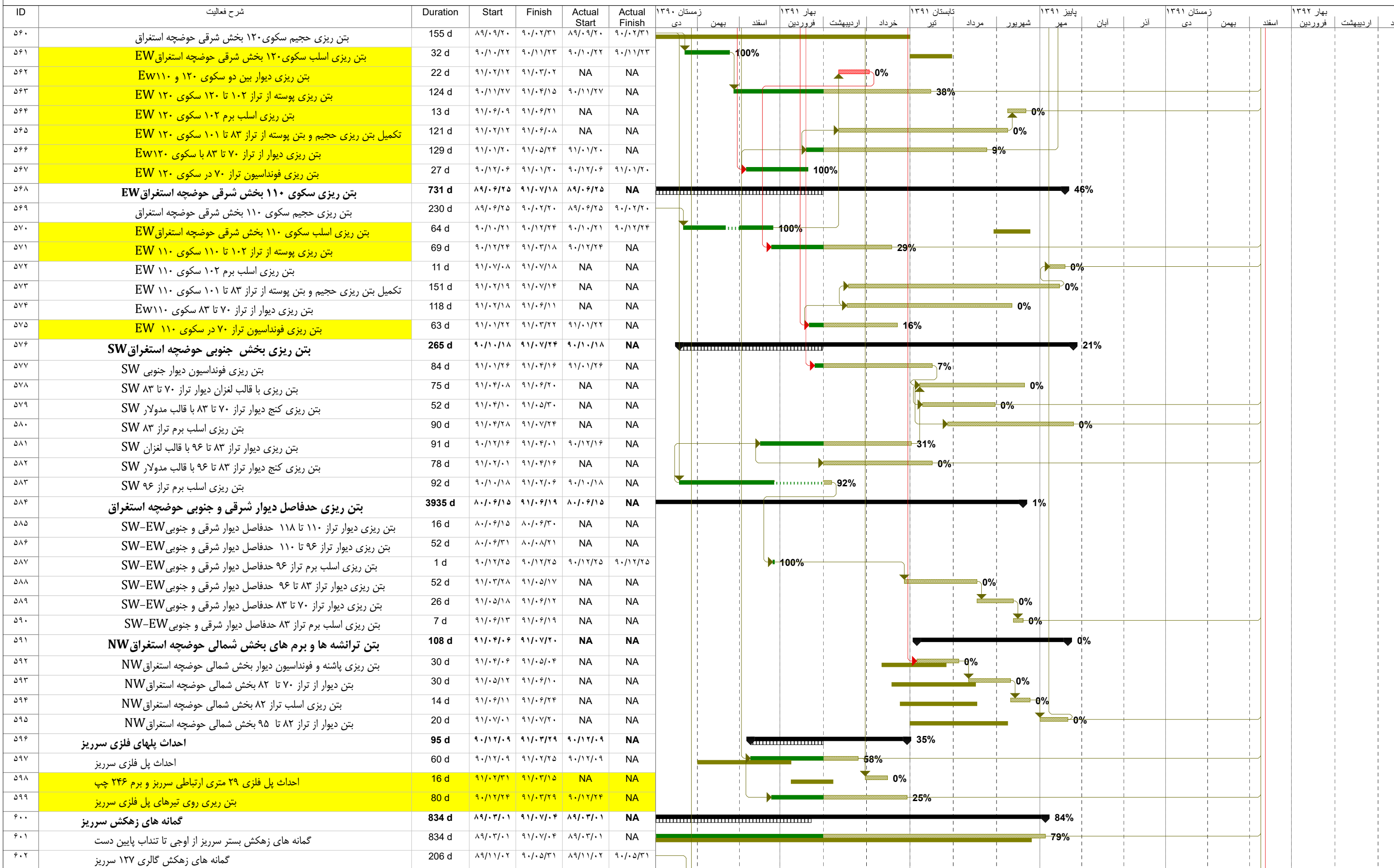

برنامه زمانبندی بروز شده تا پایان فروردین ماه ۹۱

نسخه ۰۳-۹۱۰۲۰۸

| ID | شرح فعالیت | Duration | Start | Finish | Actual Start | Actual Finish | زمستان ۱۳۹۰ | | | بهار ۱۳۹۱ | | | تابستان ۱۳۹۱ | | | پاییز ۱۳۹۱ | | | زمستان ۱۳۹۱ | | | بهار ۱۳۹۲ | | |
|-----|---|---------------|----------|----------|--------------|---------------|-------------|------|-------|-----------|----------|-------|--------------|-------|--------|------------|------|-----|-------------|------|-------|-----------|----------|--|
| | | | | | | | دی | بهمن | اسفند | فروردین | اردیبهشت | خرداد | تیر | مرداد | شهریور | مهر | آبان | آذر | دی | بهمن | اسفند | فروردین | اردیبهشت | |
| ۶۰۳ | گمانه های زهکش گالری ۱۴۰ سرریز | 50 d | ۸۹/۱۱/۰۶ | ۸۹/۱۲/۲۵ | ۸۹/۱۱/۰۶ | ۸۹/۱۲/۲۵ | | | | | | | | | | | | | | | | | | |
| ۶۰۴ | گمانه های زهکش گالری ۱۵۰ سرریز | 38 d | ۹۰/۰۵/۱۱ | ۹۰/۰۶/۱۷ | ۹۰/۰۵/۱۱ | ۹۰/۰۶/۱۷ | | | | | | | | | | | | | | | | | | |
| ۶۰۵ | گمانه های زهکش بستر تنداب پایین دست از طریق تونل دسترسی ۱۰۷ | 100 d | ۹۰/۱۰/۲۳ | ۹۱/۰۲/۱۹ | ۹۰/۱۰/۲۳ | NA | | | | | | | | | | | | | | | | | | |
| ۶۰۶ | مجموعه سازه های سیستم آبرسان | 3824 d | ۸۱/۰۱/۰۷ | ۹۱/۰۹/۱۲ | ۸۱/۰۱/۰۷ | NA | | | | | | | | | | | | | | | | | | |
| ۶۰۷ | برم و دیوار حائل ورودی سازه آبرگیر | 1763 d | ۸۶/۰۴/۱۶ | ۹۱/۰۳/۲۸ | ۸۶/۰۴/۱۶ | NA | | | | | | | | | | | | | | | | | | |
| ۶۰۸ | فعالیت های (در تعهد سیاسد) برم و دیوار حائل ورودی سازه آبرگیر | 526 d | ۸۶/۰۴/۱۶ | ۸۷/۰۹/۳۰ | ۸۶/۰۴/۱۶ | ۸۷/۰۹/۳۰ | | | | | | | | | | | | | | | | | | |
| ۶۰۹ | حفاری های دهانه آبرگیر | 526 d | ۸۶/۰۴/۱۶ | ۸۷/۰۹/۳۰ | ۸۶/۰۴/۱۶ | ۸۷/۰۹/۳۰ | | | | | | | | | | | | | | | | | | |
| ۶۱۰ | تحکیمات دهانه آبرگیر | 481 d | ۸۶/۰۵/۳۰ | ۸۷/۰۹/۳۰ | ۸۶/۰۵/۳۰ | ۸۷/۰۹/۳۰ | | | | | | | | | | | | | | | | | | |
| ۶۱۱ | بتن مگر و پرکننده دهانه آبرگیر | 135 d | ۸۷/۰۵/۱۸ | ۸۷/۰۹/۳۰ | ۸۷/۰۵/۱۸ | ۸۷/۰۹/۳۰ | | | | | | | | | | | | | | | | | | |
| ۶۱۲ | بتن دیواره و کف دهانه آبرگیر | 125 d | ۸۷/۰۵/۲۸ | ۸۷/۰۹/۳۰ | ۸۷/۰۵/۲۸ | ۸۷/۰۹/۳۰ | | | | | | | | | | | | | | | | | | |
| ۶۱۳ | احداث پلنتفرم شفت دریچه در تراز ۲۴۶ | 388 d | ۸۸/۱۰/۰۱ | ۸۹/۱۰/۳۰ | ۸۸/۱۰/۰۱ | ۸۹/۱۰/۳۰ | | | | | | | | | | | | | | | | | | |
| ۶۱۴ | بتن ریزی پلنتفرم شفت دریچه | 388 d | ۸۸/۱۰/۰۱ | ۸۹/۱۰/۳۰ | ۸۸/۱۰/۰۱ | ۸۹/۱۰/۳۰ | | | | | | | | | | | | | | | | | | |
| ۶۱۵ | تراز ۲۴۶ به ۲۲۶ | 918 d | ۸۷/۱۰/۰۱ | ۹۰/۰۴/۲۶ | ۸۷/۱۰/۰۱ | ۹۰/۰۴/۲۶ | | | | | | | | | | | | | | | | | | |
| ۶۱۶ | بتن مگر و پرکننده تراز ۲۴۶ به ۲۲۶ محدوده آبرگیر نیروگاه | 918 d | ۸۷/۱۰/۰۱ | ۹۰/۰۴/۲۶ | ۸۷/۱۰/۰۱ | ۹۰/۰۴/۲۶ | | | | | | | | | | | | | | | | | | |
| ۶۱۷ | بتن دیواره و کف تراز ۲۴۶ به ۲۲۶ محدوده آبرگیر نیروگاه | 434 d | ۸۷/۱۰/۱۴ | ۸۸/۱۲/۲۸ | ۸۷/۱۰/۱۴ | ۸۸/۱۲/۲۸ | | | | | | | | | | | | | | | | | | |
| ۶۱۸ | تراز ۲۲۶ به ۲۰۶ | 1237 d | ۸۷/۱۰/۰۱ | ۹۱/۰۳/۲۸ | ۸۷/۱۰/۰۱ | NA | | | | | | | | | | | | | | | | | | |
| ۶۱۹ | حفاری تراز ۲۲۶ به ۲۰۶ محدوده آبرگیر نیروگاه | 15 d | ۸۷/۱۰/۰۱ | ۸۷/۱۰/۱۵ | ۸۷/۱۰/۰۱ | ۸۷/۱۰/۱۵ | | | | | | | | | | | | | | | | | | |
| ۶۲۰ | تحکیم تراز ۲۲۶ به ۲۰۶ محدوده آبرگیر نیروگاه | 22 d | ۸۷/۱۱/۰۱ | ۸۷/۱۱/۲۲ | ۸۷/۱۱/۰۱ | ۸۷/۱۱/۲۲ | | | | | | | | | | | | | | | | | | |
| ۶۲۱ | بتن مگر و پرکننده تراز ۲۲۶ به ۲۰۶ محدوده آبرگیر نیروگاه | 210 d | ۸۷/۱۱/۳۰ | ۸۸/۰۶/۳۱ | ۸۷/۱۱/۳۰ | ۸۸/۰۶/۳۱ | | | | | | | | | | | | | | | | | | |
| ۶۲۲ | بتن دیواره و کف تراز ۲۲۶ به ۲۰۶ و یال راست تا ۲۴۶ دیوار تقرب چپ سرریز | 1178 d | ۸۷/۱۱/۳۰ | ۹۱/۰۳/۲۸ | ۸۷/۱۱/۳۰ | NA | | | | | | | | | | | | | | | | | | |
| ۶۲۳ | تراز ۲۰۶ به ۱۸۳ | 772 d | ۸۷/۱۰/۱۶ | ۸۹/۱۲/۱۰ | ۸۷/۱۰/۱۶ | ۸۹/۱۲/۱۰ | | | | | | | | | | | | | | | | | | |
| ۶۲۴ | حفاری تراز ۲۰۶ به ۱۸۳ محدوده آبرگیر نیروگاه | 145 d | ۸۷/۱۰/۱۶ | ۸۸/۰۳/۱۵ | ۸۷/۱۰/۱۶ | ۸۸/۰۳/۱۵ | | | | | | | | | | | | | | | | | | |
| ۶۲۵ | تحکیم تراز ۲۰۶ به ۱۸۳ محدوده آبرگیر نیروگاه | 116 d | ۸۷/۱۲/۰۱ | ۸۸/۰۳/۳۱ | ۸۷/۱۲/۰۱ | ۸۸/۰۳/۳۱ | | | | | | | | | | | | | | | | | | |
| ۶۲۶ | بتن دیواره و کف تراز ۲۰۶ به ۱۸۳ محدوده آبرگیر نیروگاه | 368 d | ۸۸/۱۲/۰۱ | ۸۹/۱۲/۱۰ | ۸۸/۱۲/۰۱ | ۸۹/۱۲/۱۰ | | | | | | | | | | | | | | | | | | |
| ۶۲۷ | تراز ۱۸۳ به ۱۵۳ | 701 d | ۸۸/۰۳/۱۶ | ۹۰/۰۲/۳۱ | ۸۸/۰۳/۱۶ | NA | | | | | | | | | | | | | | | | | | |
| ۶۲۸ | حفاری تراز ۱۸۳ به ۱۵۳ محدوده آبرگیر نیروگاه | 108 d | ۸۸/۰۳/۱۶ | ۸۸/۰۶/۳۰ | ۸۸/۰۳/۱۶ | ۸۸/۰۶/۳۰ | | | | | | | | | | | | | | | | | | |
| ۶۲۹ | تحکیم تراز ۱۸۳ به ۱۵۳ محدوده آبرگیر نیروگاه | 108 d | ۸۸/۰۳/۱۶ | ۸۸/۰۶/۳۰ | ۸۸/۰۳/۱۶ | ۸۸/۰۶/۳۰ | | | | | | | | | | | | | | | | | | |
| ۶۳۰ | حفاری تراز ۱۸۳ به ۱۵۳ بخش زیرزمینی محدوده آبرگیر نیروگاه | 92 d | ۸۸/۰۴/۰۱ | ۸۸/۰۶/۳۰ | ۸۸/۰۴/۰۱ | ۸۸/۰۶/۳۰ | | | | | | | | | | | | | | | | | | |
| ۶۳۱ | تحکیم تراز ۱۸۳ به ۱۵۳ بخش زیرزمینی محدوده آبرگیر نیروگاه | 92 d | ۸۸/۰۴/۰۱ | ۸۸/۰۶/۳۰ | ۸۸/۰۴/۰۱ | ۸۸/۰۶/۳۰ | | | | | | | | | | | | | | | | | | |
| ۶۳۲ | بتن دیواره و کف تراز ۱۸۳ به ۱۵۴ محدوده آبرگیر نیروگاه | 532 d | ۸۸/۰۹/۰۱ | ۹۰/۰۲/۳۱ | ۸۸/۰۹/۰۱ | NA | | | | | | | | | | | | | | | | | | |
| ۶۳۳ | تونل آبرسان اول | 3188 d | ۸۲/۰۵/۱۶ | ۹۱/۰۴/۲۰ | ۸۲/۰۵/۱۶ | NA | | | | | | | | | | | | | | | | | | |
| ۶۳۴ | سازه های آبرگیر | 1249 d | ۸۶/۱۱/۰۱ | ۹۰/۰۴/۲۹ | ۸۶/۱۱/۰۱ | ۹۰/۰۴/۲۹ | | | | | | | | | | | | | | | | | | |
| ۶۳۵ | بتن ریزی شیپوری دهانه ورودی اول | 652 d | ۸۸/۰۷/۰۱ | ۹۰/۰۴/۲۹ | ۸۸/۰۷/۰۱ | ۹۰/۰۴/۲۹ | | | | | | | | | | | | | | | | | | |
| ۶۳۶ | بتن پرکننده شیپوری دهانه ورودی اول | 9 d | ۸۸/۰۷/۰۱ | ۸۸/۰۷/۰۹ | ۸۸/۰۷/۰۱ | ۸۸/۰۷/۰۹ | | | | | | | | | | | | | | | | | | |
| ۶۳۷ | بتن ریزی کف شیپوری دهانه ورودی اول | 12 d | ۸۸/۰۸/۱۹ | ۸۸/۰۸/۳۰ | ۸۸/۰۸/۱۹ | ۸۸/۰۸/۳۰ | | | | | | | | | | | | | | | | | | |
| ۶۳۸ | بتن ریزی دیواره راست شیپوری دهانه ورودی اول | 94 d | ۸۸/۰۸/۱۰ | ۸۸/۱۱/۱۳ | ۸۸/۰۸/۱۰ | ۸۸/۱۱/۱۳ | | | | | | | | | | | | | | | | | | |
| ۶۳۹ | بتن ریزی دیواره چپ شیپوری دهانه ورودی اول | 94 d | ۸۸/۰۸/۱۰ | ۸۸/۱۱/۱۳ | ۸۸/۰۸/۱۰ | ۸۸/۱۱/۱۳ | | | | | | | | | | | | | | | | | | |
| ۶۴۰ | بتن ریزی سازه اشغال گیر شیپوری دهانه ورودی اول | 139 d | ۸۸/۰۸/۱۰ | ۸۸/۱۲/۲۸ | ۸۸/۰۸/۱۰ | ۸۸/۱۲/۲۸ | | | | | | | | | | | | | | | | | | |
| ۶۴۱ | تحويل مقطع به پیمانکار تجهیزات در شیپوری دهانه ورودی اول | 0 d | ۸۸/۱۲/۲۸ | ۸۸/۱۲/۲۸ | ۸۸/۱۲/۲۸ | ۸۸/۱۲/۲۸ | | | | | | | | | | | | | | | | | | |
| ۶۴۲ | دریافت مقطع از پیمانکار تجهیزات در شیپوری دهانه ورودی اول | 0 d | ۸۹/۰۵/۲۳ | ۸۹/۰۵/۲۳ | ۸۹/۰۵/۲۳ | ۸۹/۰۵/۲۳ | | | | | | | | | | | | | | | | | | |
| ۶۴۳ | بتن ثانویه سازه اشغالگیر شیپوری دهانه ورودی اول | 324 d | ۸۹/۰۶/۰۲ | ۹۰/۰۴/۲۹ | ۸۹/۰۶/۰۲ | ۹۰/۰۴/۲۹ | | | | | | | | | | | | | | | | | | |
| ۶۴۴ | تزیق تحکیمی شیپوری دهانه ورودی اول | 267 d | ۸۹/۰۳/۱۶ | ۸۹/۱۲/۰۸ | ۸۹/۰۳/۱۶ | ۸۹/۱۲/۰۸ | | | | | | | | | | | | | | | | | | |
| ۶۴۵ | دهانه ورودی آبرگیر در بخش زیرزمینی | 290 d | ۸۸/۰۸/۰۱ | ۸۹/۰۵/۲۴ | ۸۸/۰۸/۰۱ | ۸۹/۰۵/۲۴ | | | | | | | | | | | | | | | | | | |

برنامه زمانبندی بروز شده تا پایان فروردین ماه ۹۱

نسخه ۰۳-۰۸-۲۰۹۱

| ID | شرح فعالیت | Duration | Start | Finish | Actual Start | Actual Finish | زمستان ۱۳۹۰ | | | بهار ۱۳۹۱ | | | تابستان ۱۳۹۱ | | | پاییز ۱۳۹۱ | | | زمستان ۱۳۹۱ | | | بهار ۱۳۹۲ | | |
|-----|---|---------------|-----------------|-----------------|-----------------|-----------------|-------------|------|-------|-----------|----------|-------|--------------|-------|--------|------------|------|-----|-------------|------|-------|-----------|----------|--|
| | | | | | | | دی | بهمن | اسفند | فروردین | اردیبهشت | خرداد | تیر | مرداد | شهریور | مهر | آبان | آذر | دی | بهمن | اسفند | فروردین | اردیبهشت | |
| ۶۴۶ | اجرای بتن بخش زیرزمینی شیپوری در تونل آبرسان اول | 244 d | ۸۸/۰۸/۰۱ | ۸۹/۰۴/۰۹ | ۸۸/۰۸/۰۱ | ۸۹/۰۴/۰۹ | | | | | | | | | | | | | | | | | | |
| ۶۴۷ | بتن ریزی سقف شیپوری دهانه ورودی اول | 86 d | ۸۹/۰۳/۰۱ | ۸۹/۰۵/۲۴ | ۸۹/۰۳/۰۱ | ۸۹/۰۵/۲۴ | | | | | | | | | | | | | | | | | | |
| ۶۴۸ | سازه اتصالی تونل آبرسان اول | 342 d | ۸۸/۰۳/۰۱ | ۸۹/۰۲/۱۵ | ۸۸/۰۳/۰۱ | ۸۹/۰۲/۱۵ | | | | | | | | | | | | | | | | | | |
| ۶۴۹ | اجرای بتن مقطع سازه اتصالی تونل آبرسان اول | 342 d | ۸۸/۰۳/۰۱ | ۸۹/۰۲/۱۵ | ۸۸/۰۳/۰۱ | ۸۹/۰۲/۱۵ | | | | | | | | | | | | | | | | | | |
| ۶۵۰ | سازه زیر گیت شفت تونل آبرسان اول | 283 d | ۸۸/۰۴/۱۴ | ۸۹/۰۱/۳۱ | ۸۸/۰۴/۱۴ | ۸۹/۰۱/۳۱ | | | | | | | | | | | | | | | | | | |
| ۶۵۱ | اجرای بتن زیر مقطع شفت تونل آبرسان اول | 118 d | ۸۸/۰۴/۱۴ | ۸۸/۰۸/۰۸ | ۸۸/۰۴/۱۴ | ۸۸/۰۸/۰۸ | | | | | | | | | | | | | | | | | | |
| ۶۵۲ | اجرای بتن ثانویه مقطع زیر شفت تونل آبرسان اول | 89 d | ۸۸/۱۰/۲۵ | ۸۹/۰۱/۳۱ | ۸۸/۱۰/۲۵ | ۸۹/۰۱/۳۱ | | | | | | | | | | | | | | | | | | |
| ۶۵۳ | سازه گیت شفت تونل آبرسان اول | 991 d | ۸۶/۱۱/۰۱ | ۸۹/۰۸/۰۶ | ۸۶/۱۱/۰۱ | ۸۹/۰۸/۰۶ | | | | | | | | | | | | | | | | | | |
| ۶۵۴ | حفاری : تعریض شفت دریچه اول | 328 d | ۸۶/۱۱/۰۱ | ۸۷/۰۹/۳۰ | ۸۶/۱۱/۰۱ | ۸۷/۰۹/۳۰ | | | | | | | | | | | | | | | | | | |
| ۶۵۵ | تحکیم : تعریض شفت دریچه اول | 278 d | ۸۶/۱۲/۲۱ | ۸۷/۰۹/۳۰ | ۸۶/۱۲/۲۱ | ۸۷/۰۹/۳۰ | | | | | | | | | | | | | | | | | | |
| ۶۵۶ | حفاری : تعریض شفت دریچه اول | 65 d | ۸۷/۱۰/۰۱ | ۸۷/۱۲/۰۵ | ۸۷/۱۰/۰۱ | ۸۷/۱۲/۰۵ | | | | | | | | | | | | | | | | | | |
| ۶۵۷ | تحکیم : تعریض شفت دریچه اول | 88 d | ۸۷/۱۰/۰۱ | ۸۷/۱۲/۲۸ | ۸۷/۱۰/۰۱ | ۸۷/۱۲/۲۸ | | | | | | | | | | | | | | | | | | |
| ۶۵۸ | بتن ریزی شفت دریچه اول | 200 d | ۸۸/۰۲/۱۶ | ۸۸/۰۸/۳۰ | ۸۸/۰۲/۱۶ | ۸۸/۰۸/۳۰ | | | | | | | | | | | | | | | | | | |
| ۶۵۹ | اجرای بتن ثانویه شفت دریچه اول | 129 d | ۸۹/۰۴/۰۱ | ۸۹/۰۸/۰۶ | ۸۹/۰۴/۰۱ | ۸۹/۰۸/۰۶ | | | | | | | | | | | | | | | | | | |
| ۶۶۰ | سازه ترانزیشن تونل آبرسان اول | 119 d | ۸۹/۰۴/۰۱ | ۸۹/۰۷/۲۶ | ۸۹/۰۴/۰۱ | ۸۹/۰۷/۲۶ | | | | | | | | | | | | | | | | | | |
| ۶۶۱ | بتن ریزی ترانزیشن تونل آبرسان اول | 88 d | ۸۹/۰۴/۰۱ | ۸۹/۰۷/۲۶ | ۸۹/۰۴/۰۱ | ۸۹/۰۷/۲۶ | | | | | | | | | | | | | | | | | | |
| ۶۶۲ | تونل آبرسان از کیلومتر ۱۰۳ تا ۱۱۸۲ | 3143 d | ۸۲/۰۵/۱۶ | ۹۱/۰۳/۰۶ | ۸۲/۰۵/۱۶ | NA | | | | | | | | | | | | | | | | | | |
| ۶۶۳ | حفاری تونل آبرسان اول | 1570 d | ۸۲/۰۵/۱۶ | ۸۶/۰۹/۳۰ | ۸۲/۰۵/۱۶ | ۸۶/۰۹/۳۰ | | | | | | | | | | | | | | | | | | |
| ۶۶۴ | تحکیم تونل آبرسان اول | 1570 d | ۸۲/۰۵/۱۶ | ۸۶/۰۹/۳۰ | ۸۲/۰۵/۱۶ | ۸۶/۰۹/۳۰ | | | | | | | | | | | | | | | | | | |
| ۶۶۵ | بتن ریزی های انجام شده اول | 599 d | ۸۶/۰۲/۰۵ | ۸۷/۰۹/۳۰ | ۸۶/۰۲/۰۵ | ۸۷/۰۹/۳۰ | | | | | | | | | | | | | | | | | | |
| ۶۶۶ | بتن کف قوس اول در تونل آبرسان اول | 59 d | ۸۸/۱۲/۱۰ | ۸۹/۰۲/۱۵ | ۸۸/۱۲/۱۰ | ۸۹/۰۲/۱۵ | | | | | | | | | | | | | | | | | | |
| ۶۶۷ | بتن سقف قوس اول در تونل آبرسان اول | 164 d | ۸۹/۰۳/۱۰ | ۸۹/۰۸/۱۹ | ۸۹/۰۳/۱۰ | ۸۹/۰۸/۱۹ | | | | | | | | | | | | | | | | | | |
| ۶۶۸ | بتن ریزی از قوس اول تا دسترسی گالری ۱۴۷,۵ چپ در تونل آبرسان اول | 88 d | ۸۷/۱۰/۰۱ | ۸۷/۱۲/۲۸ | ۸۷/۱۰/۰۱ | ۸۷/۱۲/۲۸ | | | | | | | | | | | | | | | | | | |
| ۶۶۹ | بتن ریزی از دسترسی گالری ۱۴۷,۵ چپ تا دسترسی عمران در تونل آبرسان اول | 389 d | ۸۷/۱۱/۰۱ | ۸۸/۱۱/۳۰ | ۸۷/۱۱/۰۱ | ۸۸/۱۱/۳۰ | | | | | | | | | | | | | | | | | | |
| ۶۷۰ | بتن ریزی از دسترسی عمران تا قوس دوم در تونل آبرسان اول | 84 d | ۸۸/۱۰/۰۱ | ۸۸/۱۲/۲۴ | ۸۸/۱۰/۰۱ | ۸۸/۱۲/۲۴ | | | | | | | | | | | | | | | | | | |
| ۶۷۱ | بتن ریزی از بیفورکیشن تا سرچ تانک در تونل آبرسان اول | 80 d | ۸۹/۰۱/۱۴ | ۸۹/۰۳/۳۱ | ۸۹/۰۱/۱۴ | ۸۹/۰۳/۳۱ | | | | | | | | | | | | | | | | | | |
| ۶۷۲ | تعریض کف و دیواره بخش زیر شفت سرچ تانک تونل آبرسان اول | 17 d | ۸۹/۰۵/۱۵ | ۸۹/۰۵/۳۱ | ۸۹/۰۵/۱۵ | ۸۹/۰۵/۳۱ | | | | | | | | | | | | | | | | | | |
| ۶۷۳ | بتن ریزی تقاطع دسترسی گالری ۱۴۷,۵ چپ در تونل آبرسان اول | 19 d | ۸۹/۰۸/۰۱ | ۸۹/۰۸/۱۹ | ۸۹/۰۸/۰۱ | ۸۹/۰۸/۱۹ | | | | | | | | | | | | | | | | | | |
| ۶۷۴ | بتن ریزی مقطع زیر سرچ شفت و قوس دوم در تونل آبرسان اول | 106 d | ۸۹/۱۰/۰۶ | ۹۰/۰۱/۲۹ | ۸۹/۱۰/۰۶ | ۹۰/۰۱/۲۹ | | | | | | | | | | | | | | | | | | |
| ۶۷۵ | بتن ریزی تقاطع دسترسی عمران در تونل آبرسان اول | 64 d | ۹۰/۱۲/۱۷ | ۹۱/۰۳/۰۶ | ۹۰/۱۲/۱۷ | NA | | | | | | | | | | | | | | | | | | |
| ۶۷۶ | تزیینات تحکیمی و تماسی تونل آبرسان اول | 961 d | ۸۷/۱۰/۰۱ | ۹۰/۰۶/۰۷ | ۸۷/۱۰/۰۱ | ۹۰/۰۶/۰۷ | | | | | | | | | | | | | | | | | | |
| ۶۷۷ | تزیینات تحکیمی و تماسی تقاطع دسترسی عمران در تونل آبرسان اول | 12 d | ۹۱/۰۲/۱۸ | ۹۱/۰۲/۲۹ | NA | NA | | | | | | | | | | | | | | | | | | |
| ۶۷۸ | مخازن ضربه گیر | 2467 d | ۸۴/۰۵/۲۰ | ۹۱/۰۴/۲۰ | ۸۴/۰۵/۲۰ | NA | | | | | | | | | | | | | | | | | | |
| ۶۷۹ | مخزن تراز ۲۳۰ ضربه گیر اول | 2467 d | ۸۴/۰۵/۲۰ | ۹۱/۰۴/۲۰ | ۸۴/۰۵/۲۰ | NA | | | | | | | | | | | | | | | | | | |
| ۶۸۰ | حفاری مخزن تراز ۲۳۰ ضربه گیر اول | 170 d | ۸۴/۰۵/۲۰ | ۸۴/۱۱/۰۷ | ۸۴/۰۵/۲۰ | ۸۴/۱۱/۰۷ | | | | | | | | | | | | | | | | | | |
| ۶۸۱ | تحکیم مخزن تراز ۲۳۰ ضربه گیر اول | 170 d | ۸۴/۰۵/۲۰ | ۸۴/۱۱/۰۷ | ۸۴/۰۵/۲۰ | ۸۴/۱۱/۰۷ | | | | | | | | | | | | | | | | | | |
| ۶۸۲ | بتن ریزی مخزن تراز ۲۳۰ ضربه گیر اول | 1191 d | ۸۷/۱۰/۰۱ | ۹۱/۰۲/۱۳ | ۸۷/۱۰/۰۱ | NA | | | | | | | | | | | | | | | | | | |
| ۶۸۳ | دمونتاژ جرثقیل سقفی در مخزن تراز ۲۳۰ اول و انتقال و مونتاژ در مخزن سوم | 7 d | ۹۰/۰۲/۱۱ | ۹۰/۰۲/۱۷ | ۹۰/۰۲/۱۱ | ۹۰/۰۲/۱۷ | | | | | | | | | | | | | | | | | | |
| ۶۸۴ | جرثقیل سقفی از مخزن دوم به مخزن تراز ۲۳۰ اول جهت خارج کردن قالب و ... | 6 d | ۹۰/۱۲/۲۲ | ۹۱/۰۱/۱۵ | ۹۰/۱۲/۲۲ | ۹۱/۰۱/۱۵ | | | | | | | | | | | | | | | | | | |
| ۶۸۵ | خارج نمودن جرثقیل سقفی از مخزن تراز ۲۳۰ اول و انتقال به مخزن سوم | 3 d | ۹۱/۰۳/۰۹ | ۹۱/۰۳/۱۱ | NA | NA | | | | | | | | | | | | | | | | | | |
| ۶۸۶ | بتن دیوار انتهایی و راه پله مخزن تراز ۲۳۰ ضربه گیر اول | 40 d | ۹۱/۰۳/۱۲ | ۹۱/۰۴/۲۰ | NA | NA | | | | | | | | | | | | | | | | | | |
| ۶۸۷ | مخزن تراز ۱۸۵ ضربه گیر اول | 2094 d | ۸۵/۰۴/۰۳ | ۹۱/۰۲/۱۹ | ۸۵/۰۴/۰۳ | NA | | | | | | | | | | | | | | | | | | |
| ۶۸۸ | حفاری مخزن تراز ۱۸۵ ضربه گیر اول | 393 d | ۸۵/۰۴/۰۳ | ۸۶/۰۵/۰۶ | ۸۵/۰۴/۰۳ | ۸۶/۰۵/۰۶ | | | | | | | | | | | | | | | | | | |
| ۶۸۹ | تحکیم مخزن تراز ۱۸۵ ضربه گیر اول | 393 d | ۸۵/۰۴/۰۳ | ۸۶/۰۵/۰۶ | ۸۵/۰۴/۰۳ | ۸۶/۰۵/۰۶ | | | | | | | | | | | | | | | | | | |

برنامه زمانبندی بروز شده تا پایان فروردین ماه ۹۱

نسخه ۰۳-۹۱۰۲۰۸

| ID | شرح فعالیت | Duration | Start | Finish | Actual Start | Actual Finish | زمستان ۱۳۹۰ | | | بهار ۱۳۹۱ | | | تابستان ۱۳۹۱ | | | پاییز ۱۳۹۱ | | | زمستان ۱۳۹۱ | | | بهار ۱۳۹۲ | | |
|-----|---|----------|----------|----------|--------------|---------------|-------------|------|-------|-----------|----------|-------|--------------|-------|--------|------------|------|-----|-------------|------|-------|-----------|----------|--|
| | | | | | | | دی | بهمن | اسفند | فروردین | اردیبهشت | خرداد | تیر | مرداد | شهریور | مهر | آبان | آذر | دی | بهمن | اسفند | فروردین | اردیبهشت | |
| ۶۹۰ | بتن ریزی کف مخزن تراز ۱۸۵ ضربه گیر اول | 93 d | ۸۸/۰۴/۰۱ | ۸۸/۰۶/۳۱ | ۸۸/۰۴/۰۱ | ۸۸/۰۶/۳۱ | | | | | | | | | | | | | | | | | | |
| ۶۹۱ | بتن ریزی سقف مخزن تراز ۱۸۵ ضربه گیر اول | 140 d | ۸۸/۰۸/۰۱ | ۸۸/۱۲/۲۰ | ۸۸/۰۸/۰۱ | ۸۸/۱۲/۲۰ | | | | | | | | | | | | | | | | | | |
| ۶۹۲ | پلاگ دستک ارتباطی بین مخزن ۱ و ۲ در ناحیه شفت | 27 d | ۸۹/۰۵/۰۱ | ۸۹/۰۵/۲۷ | ۸۹/۰۵/۰۱ | ۸۹/۰۵/۲۷ | | | | | | | | | | | | | | | | | | |
| ۶۹۳ | تزیق تماسی مخزن تراز ۱۸۵ ضربه گیر اول | 179 d | ۸۹/۱۰/۰۱ | ۹۰/۰۴/۰۴ | ۸۹/۱۰/۰۱ | ۹۰/۰۴/۰۴ | | | | | | | | | | | | | | | | | | |
| ۶۹۴ | بتن ریزی دیوار انتهایی مخزن تراز ۱۸۵ ضربه گیر اول | 40 d | ۹۰/۱۲/۲۳ | ۹۱/۰۲/۱۹ | ۹۰/۱۲/۲۳ | NA | | | | | | | | | | | | | | | | | | |
| ۶۹۵ | شفت مخزن ضربه گیر اول | 624 d | ۸۷/۱۲/۰۱ | ۸۹/۰۸/۲۷ | ۸۷/۱۲/۰۱ | ۸۹/۰۸/۲۷ | | | | | | | | | | | | | | | | | | |
| ۶۹۶ | خرید قالب سقف | 93 d | ۸۸/۰۴/۰۱ | ۸۸/۰۶/۳۱ | ۸۸/۰۴/۰۱ | ۸۸/۰۶/۳۱ | | | | | | | | | | | | | | | | | | |
| ۶۹۷ | بتن دیواره کلاهک شفت مخزن ضربه گیر اول | 178 d | ۸۷/۱۲/۰۱ | ۸۸/۰۵/۳۱ | ۸۷/۱۲/۰۱ | ۸۸/۰۵/۳۱ | | | | | | | | | | | | | | | | | | |
| ۶۹۸ | بتن سقف کلاهک شفت مخزن ضربه گیر اول | 60 d | ۸۸/۰۹/۰۱ | ۸۸/۱۰/۳۰ | ۸۸/۰۹/۰۱ | ۸۸/۱۰/۳۰ | | | | | | | | | | | | | | | | | | |
| ۶۹۹ | حفاری پابلوت شفت از ۲۳۰ تا ۱۸۵ ضربه گیر اول | 50 d | ۸۸/۰۹/۰۱ | ۸۸/۱۰/۲۰ | ۸۸/۰۹/۰۱ | ۸۸/۱۰/۲۰ | | | | | | | | | | | | | | | | | | |
| ۷۰۰ | تجهیز کارگاه جهت تعریض شفت مخزن ضربه گیر اول | 30 d | ۸۸/۱۱/۰۱ | ۸۸/۱۱/۳۰ | ۸۸/۱۱/۰۱ | ۸۸/۱۱/۳۰ | | | | | | | | | | | | | | | | | | |
| ۷۰۱ | حفاری : تعریض از تراز ۲۳۰ تا ۱۸۵ شفت مخزن ضربه گیر اول | 185 d | ۸۸/۱۰/۰۱ | ۸۹/۰۴/۱۰ | ۸۸/۱۰/۰۱ | ۸۹/۰۴/۱۰ | | | | | | | | | | | | | | | | | | |
| ۷۰۲ | تحکیم از تراز ۲۳۰ تا ۱۸۵ شفت مخزن ضربه گیر اول | 190 d | ۸۸/۱۰/۰۱ | ۸۹/۰۴/۱۵ | ۸۸/۱۰/۰۱ | ۸۹/۰۴/۱۵ | | | | | | | | | | | | | | | | | | |
| ۷۰۳ | حفاری چاه راهنما از تراز ۱۸۵ تا تونل آبرسان شفت مخزن ضربه گیر اول | 30 d | ۸۸/۰۸/۱۶ | ۸۸/۰۹/۱۵ | ۸۸/۰۸/۱۶ | ۸۸/۰۹/۱۵ | | | | | | | | | | | | | | | | | | |
| ۷۰۴ | حفاری و تعریض شفت از تراز ۱۸۵ تا تونل آبرسان مخزن ضربه گیر اول | 30 d | ۸۹/۰۴/۱۶ | ۸۹/۰۵/۱۶ | ۸۹/۰۴/۱۶ | ۸۹/۰۵/۱۶ | | | | | | | | | | | | | | | | | | |
| ۷۰۵ | تحکیم شفت از تراز ۱۸۵ تا تونل آبرسان مخزن ضربه گیر اول | 30 d | ۸۹/۰۴/۱۶ | ۸۹/۰۵/۱۶ | ۸۹/۰۴/۱۶ | ۸۹/۰۵/۱۶ | | | | | | | | | | | | | | | | | | |
| ۷۰۶ | بتن ریزی شفت از سقف تونل آبرسان تا تراز ۲۳۰ مخزن ضربه گیر اول | 83 d | ۸۹/۰۶/۰۶ | ۸۹/۰۸/۲۷ | ۸۹/۰۶/۰۶ | ۸۹/۰۸/۲۷ | | | | | | | | | | | | | | | | | | |
| ۷۰۷ | انشعاب اول | 62 d | ۸۳/۰۵/۳۱ | ۸۳/۰۷/۳۰ | ۸۳/۰۵/۳۱ | ۸۳/۰۷/۳۰ | | | | | | | | | | | | | | | | | | |
| ۷۰۸ | حفاری انشعاب اول | 62 d | ۸۳/۰۵/۳۱ | ۸۳/۰۷/۳۰ | ۸۳/۰۵/۳۱ | ۸۳/۰۷/۳۰ | | | | | | | | | | | | | | | | | | |
| ۷۰۹ | تحکیم انشعاب اول | 62 d | ۸۳/۰۵/۳۱ | ۸۳/۰۷/۳۰ | ۸۳/۰۵/۳۱ | ۸۳/۰۷/۳۰ | | | | | | | | | | | | | | | | | | |
| ۷۱۰ | تونل‌های تحت فشار فوقانی | 266 d | ۸۳/۰۱/۰۷ | ۸۳/۰۹/۲۶ | ۸۳/۰۱/۰۷ | ۸۳/۰۹/۲۶ | | | | | | | | | | | | | | | | | | |
| ۷۱۱ | تونل تحت فشار فوقانی اول | 258 d | ۸۳/۰۱/۰۷ | ۸۳/۰۹/۱۸ | ۸۳/۰۱/۰۷ | ۸۳/۰۹/۱۸ | | | | | | | | | | | | | | | | | | |
| ۷۱۲ | حفاری تونل‌های تحت فشار فوقانی اول | 258 d | ۸۳/۰۱/۰۷ | ۸۳/۰۹/۱۸ | ۸۳/۰۱/۰۷ | ۸۳/۰۹/۱۸ | | | | | | | | | | | | | | | | | | |
| ۷۱۳ | تحکیم تونل‌های تحت فشار فوقانی اول | 258 d | ۸۳/۰۱/۰۷ | ۸۳/۰۹/۱۸ | ۸۳/۰۱/۰۷ | ۸۳/۰۹/۱۸ | | | | | | | | | | | | | | | | | | |
| ۷۱۴ | تونل تحت فشار فوقانی دوم | 266 d | ۸۳/۰۱/۰۷ | ۸۳/۰۹/۲۶ | ۸۳/۰۱/۰۷ | ۸۳/۰۹/۲۶ | | | | | | | | | | | | | | | | | | |
| ۷۱۵ | حفاری تونل‌های تحت فشار فوقانی دوم | 266 d | ۸۳/۰۱/۰۷ | ۸۳/۰۹/۲۶ | ۸۳/۰۱/۰۷ | ۸۳/۰۹/۲۶ | | | | | | | | | | | | | | | | | | |
| ۷۱۶ | تحکیم تونل‌های تحت فشار فوقانی دوم | 266 d | ۸۳/۰۱/۰۷ | ۸۳/۰۹/۲۶ | ۸۳/۰۱/۰۷ | ۸۳/۰۹/۲۶ | | | | | | | | | | | | | | | | | | |
| ۷۱۷ | اس-شفت‌ها | 680 d | ۸۳/۰۵/۲۳ | ۸۵/۰۴/۱۶ | ۸۳/۰۵/۲۳ | ۸۵/۰۴/۱۶ | | | | | | | | | | | | | | | | | | |
| ۷۱۸ | اس-شفت اول | 679 d | ۸۳/۰۵/۲۳ | ۸۵/۰۴/۱۵ | ۸۳/۰۵/۲۳ | ۸۵/۰۴/۱۵ | | | | | | | | | | | | | | | | | | |
| ۷۱۹ | حفاری اس-شفت‌ها اول | 679 d | ۸۳/۰۵/۲۳ | ۸۵/۰۴/۱۵ | ۸۳/۰۵/۲۳ | ۸۵/۰۴/۱۵ | | | | | | | | | | | | | | | | | | |
| ۷۲۰ | تحکیم اس-شفت‌ها اول | 679 d | ۸۳/۰۵/۲۳ | ۸۵/۰۴/۱۵ | ۸۳/۰۵/۲۳ | ۸۵/۰۴/۱۵ | | | | | | | | | | | | | | | | | | |
| ۷۲۱ | اس-شفت دوم | 664 d | ۸۳/۰۶/۰۸ | ۸۵/۰۴/۱۶ | ۸۳/۰۶/۰۸ | ۸۵/۰۴/۱۶ | | | | | | | | | | | | | | | | | | |
| ۷۲۲ | حفاری اس-شفت‌ها دوم | 664 d | ۸۳/۰۶/۰۸ | ۸۵/۰۴/۱۶ | ۸۳/۰۶/۰۸ | ۸۵/۰۴/۱۶ | | | | | | | | | | | | | | | | | | |
| ۷۲۳ | تحکیم اس-شفت‌ها دوم | 664 d | ۸۳/۰۶/۰۸ | ۸۵/۰۴/۱۶ | ۸۳/۰۶/۰۸ | ۸۵/۰۴/۱۶ | | | | | | | | | | | | | | | | | | |
| ۷۲۴ | تونل‌های تحت فشار تحتانی | 367 d | ۸۳/۱۲/۲۱ | ۸۴/۱۲/۲۸ | ۸۳/۱۲/۲۱ | ۸۴/۱۲/۲۸ | | | | | | | | | | | | | | | | | | |
| ۷۲۵ | تونل تحت فشار تحتانی اول | 367 d | ۸۳/۱۲/۲۱ | ۸۴/۱۲/۲۸ | ۸۳/۱۲/۲۱ | ۸۴/۱۲/۲۸ | | | | | | | | | | | | | | | | | | |
| ۷۲۶ | حفاری تونل‌های تحت فشار تحتانی اول | 367 d | ۸۳/۱۲/۲۱ | ۸۴/۱۲/۲۸ | ۸۳/۱۲/۲۱ | ۸۴/۱۲/۲۸ | | | | | | | | | | | | | | | | | | |
| ۷۲۷ | تحکیم تونل‌های تحت فشار تحتانی اول | 367 d | ۸۳/۱۲/۲۱ | ۸۴/۱۲/۲۸ | ۸۳/۱۲/۲۱ | ۸۴/۱۲/۲۸ | | | | | | | | | | | | | | | | | | |
| ۷۲۸ | تونل تحت فشار تحتانی دوم | 367 d | ۸۳/۱۲/۲۱ | ۸۴/۱۲/۲۸ | ۸۳/۱۲/۲۱ | ۸۴/۱۲/۲۸ | | | | | | | | | | | | | | | | | | |
| ۷۲۹ | حفاری تونل‌های تحت فشار تحتانی دوم | 367 d | ۸۳/۱۲/۲۱ | ۸۴/۱۲/۲۸ | ۸۳/۱۲/۲۱ | ۸۴/۱۲/۲۸ | | | | | | | | | | | | | | | | | | |
| ۷۳۰ | تحکیم تونل‌های تحت فشار تحتانی دوم | 367 d | ۸۳/۱۲/۲۱ | ۸۴/۱۲/۲۸ | ۸۳/۱۲/۲۱ | ۸۴/۱۲/۲۸ | | | | | | | | | | | | | | | | | | |
| ۷۳۱ | تونل آبرسان دوم | 3164 d | ۸۲/۰۵/۰۳ | ۹۱/۰۳/۱۴ | ۸۲/۰۵/۰۳ | NA | | | | | | | | | | | | | | | | | | |
| ۷۳۲ | سازه‌های آبگیر | 1243 d | ۸۶/۱۱/۰۱ | ۹۰/۰۴/۲۳ | ۸۶/۱۱/۰۱ | ۹۰/۰۴/۲۳ | | | | | | | | | | | | | | | | | | |
| ۷۳۳ | بتن ریزی شیپوری دهانه ورودی دوم | 646 d | ۸۸/۰۷/۰۱ | ۹۰/۰۴/۲۳ | ۸۸/۰۷/۰۱ | ۹۰/۰۴/۲۳ | | | | | | | | | | | | | | | | | | |
| ۷۳۴ | بتن پر کننده شیپوری دهانه ورودی دوم | 9 d | ۸۸/۰۷/۰۱ | ۸۸/۰۷/۰۹ | ۸۸/۰۷/۰۱ | ۸۸/۰۷/۰۹ | | | | | | | | | | | | | | | | | | |

برنامه زمانبندی بروز شده تا پایان فروردین ماه ۹۱

نسخه ۰۳-۹۱۰۲۰۸

| ID | شرح فعالیت | Duration | Start | Finish | Actual Start | Actual Finish | زمستان ۱۳۹۰ | | | بهار ۱۳۹۱ | | | تابستان ۱۳۹۱ | | | پاییز ۱۳۹۱ | | | زمستان ۱۳۹۱ | | | بهار ۱۳۹۲ | | |
|-----|---|----------|----------|----------|--------------|---------------|-------------|------|-------|-----------|----------|-------|--------------|-------|--------|------------|------|-----|-------------|------|-------|-----------|----------|--|
| | | | | | | | دی | بهمن | اسفند | فروردین | اردیبهشت | خرداد | تیر | مرداد | شهریور | مهر | آبان | آذر | دی | بهمن | اسفند | فروردین | اردیبهشت | |
| ۷۳۵ | بتن ریزی کف شیپوری دهانه ورودی دوم | 21 d | ۸۸/۰۸/۰۴ | ۸۸/۰۸/۲۴ | ۸۸/۰۸/۰۴ | ۸۸/۰۸/۲۴ | | | | | | | | | | | | | | | | | | |
| ۷۳۶ | بتن ریزی دیواره راست شیپوری دهانه ورودی دوم | 79 d | ۸۸/۰۸/۲۵ | ۸۸/۱۱/۱۳ | ۸۸/۰۸/۲۵ | ۸۸/۱۱/۱۳ | | | | | | | | | | | | | | | | | | |
| ۷۳۷ | بتن ریزی دیواره چپ شیپوری دهانه ورودی دوم | 79 d | ۸۸/۰۸/۲۵ | ۸۸/۱۱/۱۳ | ۸۸/۰۸/۲۵ | ۸۸/۱۱/۱۳ | | | | | | | | | | | | | | | | | | |
| ۷۳۸ | بتن ریزی سازه آسفالغیر شیپوری دهانه ورودی دوم | 99 d | ۸۸/۰۸/۲۵ | ۸۸/۱۲/۰۳ | ۸۸/۰۸/۲۵ | ۸۸/۱۲/۰۳ | | | | | | | | | | | | | | | | | | |
| ۷۳۹ | تحويل مقطع به پیمانکار تجهیزات در شیپوری دهانه ورودی دوم | 1 d | ۸۸/۱۲/۰۴ | ۸۸/۱۲/۰۴ | ۸۸/۱۲/۰۴ | ۸۸/۱۲/۰۴ | | | | | | | | | | | | | | | | | | |
| ۷۴۰ | دریافت مقطع از پیمانکار تجهیزات در شیپوری دهانه ورودی دوم | 0 d | ۸۹/۰۵/۲۵ | ۸۹/۰۵/۲۵ | ۸۹/۰۵/۲۵ | ۸۹/۰۵/۲۵ | | | | | | | | | | | | | | | | | | |
| ۷۴۱ | بتن ثانویه سازه آسفالغیر شیپوری دهانه ورودی دوم | 342 d | ۸۹/۰۵/۰۹ | ۹۰/۰۴/۲۳ | ۸۹/۰۵/۰۹ | ۹۰/۰۴/۲۳ | | | | | | | | | | | | | | | | | | |
| ۷۴۲ | تزیق تحکیمی شیپوری دهانه ورودی دوم | 217 d | ۸۹/۰۵/۱۱ | ۸۹/۱۲/۱۵ | ۸۹/۰۵/۱۱ | ۸۹/۱۲/۱۵ | | | | | | | | | | | | | | | | | | |
| ۷۴۳ | دهانه ورودی آبگیر در بخش زیرزمینی تونل ابرسان دوم | 257 d | ۸۸/۰۹/۰۱ | ۸۹/۰۵/۲۱ | ۸۸/۰۹/۰۱ | ۸۹/۰۵/۲۱ | | | | | | | | | | | | | | | | | | |
| ۷۴۴ | اجرای بتن بخش زیرزمینی شیپوری تونل ابرسان دوم | 235 d | ۸۸/۰۹/۰۱ | ۸۹/۰۴/۳۰ | ۸۸/۰۹/۰۱ | ۸۹/۰۴/۳۰ | | | | | | | | | | | | | | | | | | |
| ۷۴۵ | بتن ریزی سقف شیپوری دهانه ورودی دوم | 68 d | ۸۹/۰۳/۱۶ | ۸۹/۰۵/۲۱ | ۸۹/۰۳/۱۶ | ۸۹/۰۵/۲۱ | | | | | | | | | | | | | | | | | | |
| ۷۴۶ | سازه اتصالی تونل ابرسان دوم | 354 d | ۸۸/۰۲/۳۰ | ۸۹/۰۲/۲۵ | ۸۸/۰۲/۳۰ | ۸۹/۰۲/۲۵ | | | | | | | | | | | | | | | | | | |
| ۷۴۷ | اجرای بتن مقطع سازه اتصالی تونل ابرسان دوم | 354 d | ۸۸/۰۲/۳۰ | ۸۹/۰۲/۲۵ | ۸۸/۰۲/۳۰ | ۸۹/۰۲/۲۵ | | | | | | | | | | | | | | | | | | |
| ۷۴۸ | سازه زیر گیت شفت تونل ابرسان دوم | 300 d | ۸۸/۰۴/۲۷ | ۸۹/۰۲/۳۰ | ۸۸/۰۴/۲۷ | ۸۹/۰۲/۳۰ | | | | | | | | | | | | | | | | | | |
| ۷۴۹ | اجرای بتن مقطع زیر شفت تونل ابرسان دوم | 98 d | ۸۸/۰۴/۲۷ | ۸۸/۰۸/۰۱ | ۸۸/۰۴/۲۷ | ۸۸/۰۸/۰۱ | | | | | | | | | | | | | | | | | | |
| ۷۵۰ | اجرای بتن ثانویه مقطع زیر شفت تونل ابرسان دوم | 87 d | ۸۸/۱۱/۲۷ | ۸۹/۰۲/۳۰ | ۸۸/۱۱/۲۷ | ۸۹/۰۲/۳۰ | | | | | | | | | | | | | | | | | | |
| ۷۵۱ | سازه گیت شفت تونل ابرسان دوم | 994 d | ۸۶/۱۱/۰۱ | ۸۹/۰۸/۰۹ | ۸۶/۱۱/۰۱ | ۸۹/۰۸/۰۹ | | | | | | | | | | | | | | | | | | |
| ۷۵۲ | حفاری : تعریض شفت دریچه دوم | 328 d | ۸۶/۱۱/۰۱ | ۸۷/۰۹/۳۰ | ۸۶/۱۱/۰۱ | ۸۷/۰۹/۳۰ | | | | | | | | | | | | | | | | | | |
| ۷۵۳ | تحکیم : تعریض شفت دریچه دوم | 278 d | ۸۶/۱۲/۲۱ | ۸۷/۰۹/۳۰ | ۸۶/۱۲/۲۱ | ۸۷/۰۹/۳۰ | | | | | | | | | | | | | | | | | | |
| ۷۵۴ | حفاری : تعریض شفت دریچه دوم | 80 d | ۸۷/۱۰/۰۱ | ۸۷/۱۲/۲۰ | ۸۷/۱۰/۰۱ | ۸۷/۱۲/۲۰ | | | | | | | | | | | | | | | | | | |
| ۷۵۵ | تحکیم : تعریض شفت دریچه دوم | 80 d | ۸۷/۱۰/۰۱ | ۸۷/۱۲/۲۰ | ۸۷/۱۰/۰۱ | ۸۷/۱۲/۲۰ | | | | | | | | | | | | | | | | | | |
| ۷۵۶ | بتن ریزی شفت دریچه دوم | 191 d | ۸۸/۰۲/۲۱ | ۸۸/۰۸/۲۶ | ۸۸/۰۲/۲۱ | ۸۸/۰۸/۲۶ | | | | | | | | | | | | | | | | | | |
| ۷۵۷ | اجرای بتن ثانویه گیت شفت دریچه دوم | 57 d | ۸۹/۰۶/۱۴ | ۸۹/۰۸/۰۹ | ۸۹/۰۶/۱۴ | ۸۹/۰۸/۰۹ | | | | | | | | | | | | | | | | | | |
| ۷۵۸ | سازه ترانزیشن تونل ابرسان دوم | 151 d | ۸۹/۰۲/۱۱ | ۸۹/۰۷/۰۶ | ۸۹/۰۲/۱۱ | ۸۹/۰۷/۰۶ | | | | | | | | | | | | | | | | | | |
| ۷۵۹ | بتن ریزی ترانزیشن تونل ابرسان دوم | 151 d | ۸۹/۰۲/۱۱ | ۸۹/۰۷/۰۶ | ۸۹/۰۲/۱۱ | ۸۹/۰۷/۰۶ | | | | | | | | | | | | | | | | | | |
| ۷۶۰ | تونل ابرسان از کیلومتر ۱۰۳ تا ۱۲۶۰ | 3084 d | ۸۲/۰۵/۰۳ | ۹۰/۱۲/۰۸ | ۸۲/۰۵/۰۳ | ۹۰/۱۲/۰۸ | 100% | | | | | | | | | | | | | | | | | |
| ۷۶۱ | حفاری تونل ابرسان دوم | 1583 d | ۸۲/۰۵/۰۳ | ۸۶/۰۹/۳۰ | ۸۲/۰۵/۰۳ | ۸۶/۰۹/۳۰ | | | | | | | | | | | | | | | | | | |
| ۷۶۲ | تحکیمات تونل ابرسان دوم | 1583 d | ۸۲/۰۵/۰۳ | ۸۶/۰۹/۳۰ | ۸۲/۰۵/۰۳ | ۸۶/۰۹/۳۰ | | | | | | | | | | | | | | | | | | |
| ۷۶۳ | بتن ریزی های انجام شده در تونل ابرسان دوم | 1090 d | ۸۴/۰۹/۱۵ | ۸۷/۰۹/۳۰ | ۸۴/۰۹/۱۵ | ۸۷/۰۹/۳۰ | | | | | | | | | | | | | | | | | | |
| ۷۶۴ | بتن قوس اول در تونل ابرسان دوم | 56 d | ۸۸/۱۲/۲۲ | ۸۹/۰۲/۲۴ | ۸۸/۱۲/۲۲ | ۸۹/۰۲/۲۴ | | | | | | | | | | | | | | | | | | |
| ۷۶۵ | بتن ریزی ۱ بلوک باقیمانده بعد از تونل دسترسی فرازبند در تونل ابرسان دوم | 149 d | ۸۹/۰۳/۰۹ | ۸۹/۰۸/۰۳ | ۸۹/۰۳/۰۹ | ۸۹/۰۸/۰۳ | | | | | | | | | | | | | | | | | | |
| ۷۶۶ | بتن ریزی از قوس اول تا دسترسی گالری ۱۴۷,۵ چپ در تونل ابرسان دوم | 177 d | ۸۷/۱۱/۰۱ | ۸۸/۰۴/۳۱ | ۸۷/۱۱/۰۱ | ۸۸/۰۴/۳۱ | | | | | | | | | | | | | | | | | | |
| ۷۶۷ | بتن ریزی از دسترسی ۱۴۷,۵ تا دسترسی طرح توسعه در تونل ابرسان دوم | 124 d | ۸۸/۰۳/۰۱ | ۸۸/۰۶/۳۱ | ۸۸/۰۳/۰۱ | ۸۸/۰۶/۳۱ | | | | | | | | | | | | | | | | | | |
| ۷۶۸ | بتن ریزی تقاطع دسترسی طرح توسعه در تونل ابرسان دوم | 31 d | ۸۸/۰۶/۰۱ | ۸۸/۰۶/۳۱ | ۸۸/۰۶/۰۱ | ۸۸/۰۶/۳۱ | | | | | | | | | | | | | | | | | | |
| ۷۶۹ | بتن ریزی از دسترسی طرح توسعه تا دسترسی عمران در تونل ابرسان دوم | 319 d | ۸۸/۰۵/۰۱ | ۸۹/۰۳/۲۳ | ۸۸/۰۵/۰۱ | ۸۹/۰۳/۲۳ | | | | | | | | | | | | | | | | | | |
| ۷۷۰ | بتن ریزی از دسترسی عمران تا قوس دوم در تونل ابرسان دوم | 404 d | ۸۸/۱۰/۲۵ | ۸۹/۱۲/۱۰ | ۸۸/۱۰/۲۵ | ۸۹/۱۲/۱۰ | | | | | | | | | | | | | | | | | | |
| ۷۷۱ | بتن ریزی از سرج تانک تا بیفورکیشن در تونل ابرسان دوم | 145 d | ۸۸/۰۹/۰۱ | ۸۹/۰۲/۰۲ | ۸۸/۰۹/۰۱ | ۸۹/۰۲/۰۲ | | | | | | | | | | | | | | | | | | |
| ۷۷۲ | تعریض کف و دیواره بخش زیر شفت سرج تانک تونل ابرسان دوم | 45 d | ۸۹/۰۳/۱۷ | ۸۹/۰۴/۳۰ | ۸۹/۰۳/۱۷ | ۸۹/۰۴/۳۰ | | | | | | | | | | | | | | | | | | |
| ۷۷۳ | بتن ریزی مقطع زیر سرج شفت در تونل ابرسان دوم | 107 d | ۸۹/۰۵/۱۱ | ۸۹/۰۸/۲۵ | ۸۹/۰۵/۱۱ | ۸۹/۰۸/۲۵ | | | | | | | | | | | | | | | | | | |
| ۷۷۴ | بتن ریزی کف قوس دوم در تونل ابرسان دوم | 51 d | ۸۹/۰۶/۰۱ | ۸۹/۰۷/۲۰ | ۸۹/۰۶/۰۱ | ۸۹/۰۷/۲۰ | | | | | | | | | | | | | | | | | | |
| ۷۷۵ | بتن ریزی سقف قوس دوم در تونل ابرسان دوم | 83 d | ۸۹/۰۸/۱۷ | ۸۹/۱۱/۰۹ | ۸۹/۰۸/۱۷ | ۸۹/۱۱/۰۹ | | | | | | | | | | | | | | | | | | |
| ۷۷۶ | بتن ریزی تقاطع دسترسی گالری ۱۴۷,۵ چپ در تونل ابرسان دوم | 60 d | ۸۹/۰۹/۰۱ | ۸۹/۱۰/۳۰ | ۸۹/۰۹/۰۱ | ۸۹/۱۰/۳۰ | | | | | | | | | | | | | | | | | | |
| ۷۷۷ | بتن ریزی تقاطع دسترسی عمران در تونل ابرسان دوم | 93 d | ۹۰/۰۹/۰۶ | ۹۰/۱۲/۰۸ | ۹۰/۰۹/۰۶ | ۹۰/۱۲/۰۸ | 100% | | | | | | | | | | | | | | | | | |
| ۷۷۸ | تزییقات تحکیمی و تماسی تونل ابرسان دوم | 795 d | ۸۸/۰۱/۰۶ | ۹۰/۰۳/۲۲ | ۸۸/۰۱/۰۶ | ۹۰/۰۳/۲۲ | | | | | | | | | | | | | | | | | | |

برنامه زمانبندی بروز شده تا پایان فروردین ماه ۹۱

نسخه ۰۳-۹۱۰۲۰۸

| ID | شرح فعالیت | Duration | Start | Finish | Actual Start | Actual Finish | زمستان ۱۳۹۰ | | بهار ۱۳۹۱ | | تابستان ۱۳۹۱ | | | پاییز ۱۳۹۱ | | | زمستان ۱۳۹۱ | | بهار ۱۳۹۲ | |
|-----|---|---------------|-----------------|-----------------|-----------------|-----------------|-------------|------|-----------|---------|--------------|-------|-----|------------|--------|-----|-------------|-----|-----------|------|
| | | | | | | | دی | بهمن | اسفند | فروردین | اردیبهشت | خرداد | تیر | مرداد | شهریور | مهر | آبان | آذر | دی | بهمن |
| ۷۷۹ | توزیع تحکیمی تقاطع دسترسی عمران تونل آبرسان دوم | 12 d | ۹۰/۱۱/۱۶ | ۹۰/۱۱/۲۷ | ۹۰/۱۱/۱۶ | ۹۰/۱۱/۲۷ | 100% | | | | | | | | | | | | | |
| ۷۸۰ | مخازن ضربه گیر | 2420 d | ۸۴/۰۵/۳۰ | ۹۱/۰۳/۱۴ | ۸۴/۰۵/۳۰ | NA | | | | | | | | | | | | | | |
| ۷۸۱ | مخزن ۲۳۰ | 2420 d | ۸۴/۰۵/۳۰ | ۹۱/۰۳/۱۴ | ۸۴/۰۵/۳۰ | NA | | | | | | | | | | | | | | |
| ۷۸۲ | حفاری مخزن تراز ۲۳۰ ضربه گیر دوم | 121 d | ۸۴/۰۵/۳۰ | ۸۴/۰۹/۲۸ | ۸۴/۰۵/۳۰ | ۸۴/۰۹/۲۸ | | | | | | | | | | | | | | |
| ۷۸۳ | تحکیم مخزن تراز ۲۳۰ ضربه گیر دوم | 121 d | ۸۴/۰۵/۳۰ | ۸۴/۰۹/۲۸ | ۸۴/۰۵/۳۰ | ۸۴/۰۹/۲۸ | | | | | | | | | | | | | | |
| ۷۸۴ | بتن ریزی مخزن تراز ۲۳۰ ضربه گیر دوم | 1166 d | ۸۷/۱۰/۰۱ | ۹۱/۰۱/۱۹ | ۸۷/۱۰/۰۱ | ۹۱/۰۱/۱۹ | 100% | | | | | | | | | | | | | |
| ۷۸۵ | دمونتاژ جرثقیل سقفی در مخزن تراز ۲۳۰ دوم و انتقال به مخزن چهارم | 12 d | ۸۹/۱۲/۱۲ | ۸۹/۱۲/۲۳ | ۸۹/۱۲/۱۲ | ۸۹/۱۲/۲۳ | | | | | | | | | | | | | | |
| ۷۸۶ | جرثقیل سقفی از مخزن سوم به مخزن تراز ۲۳۰ دوم جهت خارج کردن قالب و نفرات | 4 d | ۹۰/۰۹/۱۹ | ۹۰/۰۹/۲۲ | ۹۰/۰۹/۱۹ | ۹۰/۰۹/۲۲ | 00% | | | | | | | | | | | | | |
| ۷۸۷ | خارج نمودن جرثقیل سقفی از مخزن دوم تراز ۲۳۰ | 3 d | ۹۰/۱۲/۱۹ | ۹۰/۱۲/۲۱ | ۹۰/۱۲/۱۹ | ۹۰/۱۲/۲۱ | | | | | | | | | | | | | | |
| ۷۸۸ | بتن دیوار انتهایی و راه پله مخزن تراز ۲۳۰ ضربه گیر دوم | 45 d | ۹۱/۰۲/۰۱ | ۹۱/۰۳/۱۴ | NA | NA | | | | | | | | | | | | | | |
| ۷۸۹ | مخزن تراز ۱۸۵ | 2069 d | ۸۵/۰۳/۳۱ | ۹۱/۰۱/۲۲ | ۸۵/۰۳/۳۱ | ۹۱/۰۱/۲۲ | | | | | | | | | | | | | | |
| ۷۹۰ | حفاری مخزن تراز ۱۸۵ ضربه گیر دوم | 75 d | ۸۵/۰۳/۳۱ | ۸۵/۰۶/۱۲ | ۸۵/۰۳/۳۱ | ۸۵/۰۶/۱۲ | | | | | | | | | | | | | | |
| ۷۹۱ | تحکیم مخزن تراز ۱۸۵ ضربه گیر دوم | 75 d | ۸۵/۰۳/۳۱ | ۸۵/۰۶/۱۲ | ۸۵/۰۳/۳۱ | ۸۵/۰۶/۱۲ | | | | | | | | | | | | | | |
| ۷۹۲ | حفاری دستک ارتباطی بین مخزن ۱ و ۲ در ناحیه شفت | 31 d | ۸۸/۰۶/۰۱ | ۸۸/۰۶/۳۱ | ۸۸/۰۶/۰۱ | ۸۸/۰۶/۳۱ | | | | | | | | | | | | | | |
| ۷۹۳ | بتن ریزی کف مخزن تراز ۱۸۵ ضربه گیر دوم | 445 d | ۸۸/۰۶/۱۵ | ۸۹/۰۹/۱۰ | ۸۸/۰۶/۱۵ | ۸۹/۰۹/۱۰ | | | | | | | | | | | | | | |
| ۷۹۴ | بتن ریزی سقف مخزن تراز ۱۸۵ ضربه گیر دوم | 294 d | ۸۹/۰۲/۱۰ | ۸۹/۱۱/۲۸ | ۸۹/۰۲/۱۰ | ۸۹/۱۱/۲۸ | | | | | | | | | | | | | | |
| ۷۹۵ | توزیع تماسی مخزن تراز ۱۸۵ ضربه گیر دوم | 35 d | ۹۰/۰۳/۰۱ | ۹۰/۰۴/۰۴ | ۹۰/۰۳/۰۱ | ۹۰/۰۴/۰۴ | | | | | | | | | | | | | | |
| ۷۹۶ | بتن ریزی دیوار انتهایی مخزن تراز ۱۸۵ ضربه گیر دوم | 30 d | ۹۰/۱۱/۰۴ | ۹۰/۱۲/۰۳ | ۹۰/۱۱/۰۴ | ۹۰/۱۲/۰۳ | 100% | | | | | | | | | | | | | |
| ۷۹۷ | بتن ریزی پلاگ انتهایی مخزن تراز ۱۸۵ ضربه گیر دوم | 11 d | ۹۰/۱۲/۲۴ | ۹۱/۰۱/۲۲ | ۹۰/۱۲/۲۴ | ۹۱/۰۱/۲۲ | | | | | | | | | | | | | | |
| ۷۹۸ | شفت مخزن ضربه گیر دوم | 746 d | ۸۷/۱۰/۰۱ | ۸۹/۱۰/۲۹ | ۸۷/۱۰/۰۱ | ۸۹/۱۰/۲۹ | | | | | | | | | | | | | | |
| ۷۹۹ | آماده سازی قالب سقف | 93 d | ۸۸/۰۴/۰۱ | ۸۸/۰۶/۳۱ | ۸۸/۰۴/۰۱ | ۸۸/۰۶/۳۱ | | | | | | | | | | | | | | |
| ۸۰۰ | بتن دیواره کلاهدک شفت مخزن ضربه گیر دوم | 238 d | ۸۷/۱۰/۰۱ | ۸۸/۰۵/۳۱ | ۸۷/۱۰/۰۱ | ۸۸/۰۵/۳۱ | | | | | | | | | | | | | | |
| ۸۰۱ | بتن سقف کلاهدک شفت مخزن ضربه گیر دوم | 60 d | ۸۸/۰۷/۰۱ | ۸۸/۰۸/۳۰ | ۸۸/۰۷/۰۱ | ۸۸/۰۸/۳۰ | | | | | | | | | | | | | | |
| ۸۰۲ | حفاری چاه راهنما از تراز ۲۳۰ تا ۱۸۵ ضربه گیر دوم | 60 d | ۸۸/۰۸/۰۱ | ۸۸/۰۹/۳۰ | ۸۸/۰۸/۰۱ | ۸۸/۰۹/۳۰ | | | | | | | | | | | | | | |
| ۸۰۳ | تجهیز کارگاه جهت تعریض شفت دریچه ضربه گیر دوم | 30 d | ۸۸/۱۰/۰۱ | ۸۸/۱۰/۳۰ | ۸۸/۱۰/۰۱ | ۸۸/۱۰/۳۰ | | | | | | | | | | | | | | |
| ۸۰۴ | حفاری و تعریض شفت از تراز ۲۳۰ تا ۱۸۵ ضربه گیر دوم | 127 d | ۸۸/۰۹/۲۰ | ۸۹/۰۲/۰۳ | ۸۸/۰۹/۲۰ | ۸۹/۰۲/۰۳ | | | | | | | | | | | | | | |
| ۸۰۵ | تحکیم شفت از تراز ۲۳۰ تا ۱۸۵ ضربه گیر دوم | 127 d | ۸۸/۰۹/۲۰ | ۸۹/۰۲/۰۳ | ۸۸/۰۹/۲۰ | ۸۹/۰۲/۰۳ | | | | | | | | | | | | | | |
| ۸۰۶ | حفاری چاه راهنما از تراز ۱۸۵ تا سقف تونل آبرسان ضربه گیر دوم | 15 d | ۸۸/۰۸/۱۶ | ۸۸/۰۸/۳۰ | ۸۸/۰۸/۱۶ | ۸۸/۰۸/۳۰ | | | | | | | | | | | | | | |
| ۸۰۷ | حفاری و تعریض شفت از تراز ۱۸۵ تا سقف تونل آبرسان ضربه گیر دوم | 44 d | ۸۹/۰۲/۰۴ | ۸۹/۰۳/۱۶ | ۸۹/۰۲/۰۴ | ۸۹/۰۳/۱۶ | | | | | | | | | | | | | | |
| ۸۰۸ | تحکیم شفت از تراز ۱۸۵ تا سقف تونل آبرسان ضربه گیر دوم | 44 d | ۸۹/۰۲/۰۴ | ۸۹/۰۳/۱۶ | ۸۹/۰۲/۰۴ | ۸۹/۰۳/۱۶ | | | | | | | | | | | | | | |
| ۸۰۹ | بتن ریزی شفت از سقف تونل آبرسان تا تراز ۲۳۰ ضربه گیر دوم | 33 d | ۸۹/۰۹/۲۷ | ۸۹/۱۰/۲۹ | ۸۹/۰۹/۲۷ | ۸۹/۱۰/۲۹ | | | | | | | | | | | | | | |
| ۸۱۰ | انشعاب دوم | 773 d | ۸۳/۰۶/۰۲ | ۸۵/۰۷/۲۶ | ۸۳/۰۶/۰۲ | ۸۵/۰۷/۲۶ | | | | | | | | | | | | | | |
| ۸۱۱ | حفاری انشعاب دوم | 773 d | ۸۳/۰۶/۰۲ | ۸۵/۰۷/۲۶ | ۸۳/۰۶/۰۲ | ۸۵/۰۷/۲۶ | | | | | | | | | | | | | | |
| ۸۱۲ | تحکیم انشعاب دوم | 773 d | ۸۳/۰۶/۰۲ | ۸۵/۰۷/۲۶ | ۸۳/۰۶/۰۲ | ۸۵/۰۷/۲۶ | | | | | | | | | | | | | | |
| ۸۱۳ | تونل های تحت فشار فوقانی | 238 d | ۸۳/۰۱/۰۷ | ۸۳/۰۸/۲۸ | ۸۳/۰۱/۰۷ | ۸۳/۰۸/۲۸ | | | | | | | | | | | | | | |
| ۸۱۴ | تونل تحت فشار فوقانی سوم | 228 d | ۸۳/۰۱/۰۷ | ۸۳/۰۸/۱۸ | ۸۳/۰۱/۰۷ | ۸۳/۰۸/۱۸ | | | | | | | | | | | | | | |
| ۸۱۵ | حفاری تونل های تحت فشار فوقانی سوم | 228 d | ۸۳/۰۱/۰۷ | ۸۳/۰۸/۱۸ | ۸۳/۰۱/۰۷ | ۸۳/۰۸/۱۸ | | | | | | | | | | | | | | |
| ۸۱۶ | تحکیم تونل های تحت فشار فوقانی سوم | 228 d | ۸۳/۰۱/۰۷ | ۸۳/۰۸/۱۸ | ۸۳/۰۱/۰۷ | ۸۳/۰۸/۱۸ | | | | | | | | | | | | | | |
| ۸۱۷ | تونل تحت فشار فوقانی چهارم | 238 d | ۸۳/۰۱/۰۷ | ۸۳/۰۸/۲۸ | ۸۳/۰۱/۰۷ | ۸۳/۰۸/۲۸ | | | | | | | | | | | | | | |
| ۸۱۸ | حفاری تونل های تحت فشار فوقانی چهارم | 238 d | ۸۳/۰۱/۰۷ | ۸۳/۰۸/۲۸ | ۸۳/۰۱/۰۷ | ۸۳/۰۸/۲۸ | | | | | | | | | | | | | | |
| ۸۱۹ | تحکیم تونل های تحت فشار فوقانی چهارم | 238 d | ۸۳/۰۱/۰۷ | ۸۳/۰۸/۲۸ | ۸۳/۰۱/۰۷ | ۸۳/۰۸/۲۸ | | | | | | | | | | | | | | |
| ۸۲۰ | اس-شفت ها | 657 d | ۸۳/۰۶/۰۱ | ۸۵/۰۴/۰۲ | ۸۳/۰۶/۰۱ | ۸۵/۰۴/۰۲ | | | | | | | | | | | | | | |
| ۸۲۱ | اس-شفت سوم | 654 d | ۸۳/۰۶/۰۱ | ۸۵/۰۳/۳۰ | ۸۳/۰۶/۰۱ | ۸۵/۰۳/۳۰ | | | | | | | | | | | | | | |
| ۸۲۲ | حفاری اس-شفت ها سوم | 654 d | ۸۳/۰۶/۰۱ | ۸۵/۰۳/۳۰ | ۸۳/۰۶/۰۱ | ۸۵/۰۳/۳۰ | | | | | | | | | | | | | | |
| ۸۲۳ | تحکیم اس-شفت ها سوم | 654 d | ۸۳/۰۶/۰۱ | ۸۵/۰۳/۳۰ | ۸۳/۰۶/۰۱ | ۸۵/۰۳/۳۰ | | | | | | | | | | | | | | |

برنامه زمانبندی بروز شده تا پایان فروردین ماه ۹۱

نسخه ۰۳-۹۱۰۲۰۸

| ID | شرح فعالیت | Duration | Start | Finish | Actual Start | Actual Finish | زمستان ۱۳۹۰ | | | بهار ۱۳۹۱ | | | تابستان ۱۳۹۱ | | | پاییز ۱۳۹۱ | | | زمستان ۱۳۹۱ | | | بهار ۱۳۹۲ | | |
|-----|--|----------|----------|----------|--------------|---------------|-------------|------|-------|-----------|----------|-------|--------------|-------|--------|------------|------|-----|-------------|------|-------|-----------|----------|--|
| | | | | | | | دی | بهمن | اسفند | فروردین | اردیبهشت | خرداد | تیر | مرداد | شهریور | مهر | آبان | آذر | دی | بهمن | اسفند | فروردین | اردیبهشت | |
| ۸۲۴ | اس-شفت چهارم | 623 d | ۸۳/۰۷/۰۴ | ۸۵/۰۴/۰۲ | ۸۳/۰۷/۰۴ | ۸۵/۰۴/۰۲ | | | | | | | | | | | | | | | | | | |
| ۸۲۵ | حفاری اس-شفت‌ها چهارم | 623 d | ۸۳/۰۷/۰۴ | ۸۵/۰۴/۰۲ | ۸۳/۰۷/۰۴ | ۸۵/۰۴/۰۲ | | | | | | | | | | | | | | | | | | |
| ۸۲۶ | تحکیم اس-شفت‌ها چهارم | 623 d | ۸۳/۰۷/۰۴ | ۸۵/۰۴/۰۲ | ۸۳/۰۷/۰۴ | ۸۵/۰۴/۰۲ | | | | | | | | | | | | | | | | | | |
| ۸۲۷ | تونل‌های تحت فشار تختانی | 382 d | ۸۳/۱۲/۰۶ | ۸۴/۱۲/۲۸ | ۸۳/۱۲/۰۶ | ۸۴/۱۲/۲۸ | | | | | | | | | | | | | | | | | | |
| ۸۲۸ | تونل تحت فشار تختانی سوم | 380 d | ۸۳/۱۲/۰۸ | ۸۴/۱۲/۲۸ | ۸۳/۱۲/۰۸ | ۸۴/۱۲/۲۸ | | | | | | | | | | | | | | | | | | |
| ۸۲۹ | حفاری تونل‌های تحت فشار تختانی سوم | 380 d | ۸۳/۱۲/۰۸ | ۸۴/۱۲/۲۸ | ۸۳/۱۲/۰۸ | ۸۴/۱۲/۲۸ | | | | | | | | | | | | | | | | | | |
| ۸۳۰ | تحکیم تونل‌های تحت فشار تختانی سوم | 380 d | ۸۳/۱۲/۰۸ | ۸۴/۱۲/۲۸ | ۸۳/۱۲/۰۸ | ۸۴/۱۲/۲۸ | | | | | | | | | | | | | | | | | | |
| ۸۳۱ | تونل تحت فشار تختانی چهارم | 382 d | ۸۳/۱۲/۰۶ | ۸۴/۱۲/۲۸ | ۸۳/۱۲/۰۶ | ۸۴/۱۲/۲۸ | | | | | | | | | | | | | | | | | | |
| ۸۳۲ | حفاری تونل‌های تحت فشار تختانی چهارم | 382 d | ۸۳/۱۲/۰۶ | ۸۴/۱۲/۲۸ | ۸۳/۱۲/۰۶ | ۸۴/۱۲/۲۸ | | | | | | | | | | | | | | | | | | |
| ۸۳۳ | تحکیم تونل‌های تحت فشار تختانی چهارم | 382 d | ۸۳/۱۲/۰۶ | ۸۴/۱۲/۲۸ | ۸۳/۱۲/۰۶ | ۸۴/۱۲/۲۸ | | | | | | | | | | | | | | | | | | |
| ۸۳۴ | تونل آبرسان سوم | 3361 d | ۸۲/۰۴/۱۹ | ۹۱/۰۹/۱۲ | ۸۲/۰۴/۱۹ | NA | 97% | | | | | | | | | | | | | | | | | |
| ۸۳۵ | سازه‌های آبگیر | 1243 d | ۸۶/۱۱/۰۱ | ۹۰/۰۴/۲۳ | ۸۶/۱۱/۰۱ | ۹۰/۰۴/۲۳ | | | | | | | | | | | | | | | | | | |
| ۸۳۶ | بتن ریزی شیپوری دهانه ورودی سوم | 628 d | ۸۸/۰۷/۱۹ | ۹۰/۰۴/۲۳ | ۸۸/۰۷/۱۹ | ۹۰/۰۴/۲۳ | | | | | | | | | | | | | | | | | | |
| ۸۳۷ | بتن پر کننده شیپوری دهانه ورودی سوم | 9 d | ۸۸/۰۷/۱۹ | ۸۸/۰۷/۲۷ | ۸۸/۰۷/۱۹ | ۸۸/۰۷/۲۷ | | | | | | | | | | | | | | | | | | |
| ۸۳۸ | بتن ریزی کف شیپوری دهانه ورودی سوم | 21 d | ۸۸/۰۷/۱۹ | ۸۸/۰۸/۰۹ | ۸۸/۰۷/۱۹ | ۸۸/۰۸/۰۹ | | | | | | | | | | | | | | | | | | |
| ۸۳۹ | بتن ریزی دیواره راست شیپوری دهانه ورودی سوم | 94 d | ۸۸/۰۸/۱۰ | ۸۸/۱۱/۱۳ | ۸۸/۰۸/۱۰ | ۸۸/۱۱/۱۳ | | | | | | | | | | | | | | | | | | |
| ۸۴۰ | بتن ریزی دیواره چپ شیپوری دهانه ورودی سوم | 94 d | ۸۸/۰۸/۱۰ | ۸۸/۱۱/۱۳ | ۸۸/۰۸/۱۰ | ۸۸/۱۱/۱۳ | | | | | | | | | | | | | | | | | | |
| ۸۴۱ | بتن ریزی سازه اشغال گیر شیپوری دهانه ورودی سوم | 110 d | ۸۸/۰۸/۱۰ | ۸۸/۱۱/۲۹ | ۸۸/۰۸/۱۰ | ۸۸/۱۱/۲۹ | | | | | | | | | | | | | | | | | | |
| ۸۴۲ | تحويل مقطع به پیمانکار تجهیزات در شیپوری دهانه ورودی سوم | 0 d | ۸۸/۱۱/۲۹ | ۸۸/۱۱/۲۹ | ۸۸/۱۱/۲۹ | ۸۸/۱۱/۲۹ | | | | | | | | | | | | | | | | | | |
| ۸۴۳ | دریافت مقطع از پیمانکار تجهیزات در شیپوری دهانه ورودی سوم | 0 d | ۸۹/۰۴/۱۸ | ۸۹/۰۴/۱۸ | ۸۹/۰۴/۱۸ | ۸۹/۰۴/۱۸ | | | | | | | | | | | | | | | | | | |
| ۸۴۴ | بتن ثانویه سازه اشغالگیر شیپوری دهانه ورودی سوم | 355 d | ۸۹/۰۴/۲۷ | ۹۰/۰۴/۲۳ | ۸۹/۰۴/۲۷ | ۹۰/۰۴/۲۳ | | | | | | | | | | | | | | | | | | |
| ۸۴۵ | تزییق تحکیمی شیپوری دهانه ورودی سوم | 244 d | ۸۹/۰۳/۱۶ | ۸۹/۱۱/۱۵ | ۸۹/۰۳/۱۶ | ۸۹/۱۱/۱۵ | | | | | | | | | | | | | | | | | | |
| ۸۴۶ | دهانه ورودی آبگیر در بخش زیرزمینی تونل آبرسان سوم | 267 d | ۸۸/۰۸/۱۰ | ۸۹/۰۵/۱۰ | ۸۸/۰۸/۱۰ | ۸۹/۰۵/۱۰ | | | | | | | | | | | | | | | | | | |
| ۸۴۷ | اجرای بتن بخش زیرزمینی شیپوری تونل آبرسان سوم | 179 d | ۸۸/۰۸/۱۰ | ۸۹/۰۲/۱۵ | ۸۸/۰۸/۱۰ | ۸۹/۰۲/۱۵ | | | | | | | | | | | | | | | | | | |
| ۸۴۸ | بتن ریزی سقف شیپوری دهانه ورودی سوم | 72 d | ۸۹/۰۳/۰۱ | ۸۹/۰۵/۱۰ | ۸۹/۰۳/۰۱ | ۸۹/۰۵/۱۰ | | | | | | | | | | | | | | | | | | |
| ۸۴۹ | سازه اتصالی تونل آبرسان سوم | 312 d | ۸۸/۰۲/۲۲ | ۸۸/۱۲/۲۸ | ۸۸/۰۲/۲۲ | ۸۸/۱۲/۲۸ | | | | | | | | | | | | | | | | | | |
| ۸۵۰ | اجرای بتن مقطع سازه اتصالی تونل آبرسان سوم | 312 d | ۸۸/۰۲/۲۲ | ۸۸/۱۲/۲۸ | ۸۸/۰۲/۲۲ | ۸۸/۱۲/۲۸ | | | | | | | | | | | | | | | | | | |
| ۸۵۱ | سازه زیر گیت شفت تونل آبرسان سوم | 400 d | ۸۷/۱۲/۲۱ | ۸۹/۰۲/۰۸ | ۸۷/۱۲/۲۱ | ۸۹/۰۲/۰۸ | | | | | | | | | | | | | | | | | | |
| ۸۵۲ | اجرای بتن زیر مقطع شفت تونل آبرسان سوم | 133 d | ۸۷/۱۲/۲۱ | ۸۸/۰۵/۰۶ | ۸۷/۱۲/۲۱ | ۸۸/۰۵/۰۶ | | | | | | | | | | | | | | | | | | |
| ۸۵۳ | اجرای بتن ثانویه مقطع زیر شفت تونل آبرسان سوم | 133 d | ۸۸/۰۹/۱۹ | ۸۹/۰۲/۰۸ | ۸۸/۰۹/۱۹ | ۸۹/۰۲/۰۸ | | | | | | | | | | | | | | | | | | |
| ۸۵۴ | سازه گیت شفت | 1015 d | ۸۶/۱۱/۰۱ | ۸۹/۰۸/۳۰ | ۸۶/۱۱/۰۱ | ۸۹/۰۸/۳۰ | | | | | | | | | | | | | | | | | | |
| ۸۵۵ | حفاری : تعریض شفت دریچه سوم | 328 d | ۸۶/۱۱/۰۱ | ۸۷/۰۹/۳۰ | ۸۶/۱۱/۰۱ | ۸۷/۰۹/۳۰ | | | | | | | | | | | | | | | | | | |
| ۸۵۶ | تحکیم : تعریض شفت دریچه سوم | 278 d | ۸۶/۱۲/۲۱ | ۸۷/۰۹/۳۰ | ۸۶/۱۲/۲۱ | ۸۷/۰۹/۳۰ | | | | | | | | | | | | | | | | | | |
| ۸۵۷ | حفاری : تعریض شفت دریچه سوم | 56 d | ۸۷/۱۰/۰۱ | ۸۷/۱۱/۲۶ | ۸۷/۱۰/۰۱ | ۸۷/۱۱/۲۶ | | | | | | | | | | | | | | | | | | |
| ۸۵۸ | تحکیم : تعریض شفت دریچه سوم | 67 d | ۸۷/۱۰/۰۱ | ۸۷/۱۲/۰۷ | ۸۷/۱۰/۰۱ | ۸۷/۱۲/۰۷ | | | | | | | | | | | | | | | | | | |
| ۸۵۹ | بتن ریزی شفت دریچه سوم | 47 d | ۸۸/۰۵/۲۹ | ۸۸/۰۷/۱۳ | ۸۸/۰۵/۲۹ | ۸۸/۰۷/۱۳ | | | | | | | | | | | | | | | | | | |
| ۸۶۰ | بتن‌ریزی ثانویه شفت دریچه سوم | 122 d | ۸۹/۰۵/۰۱ | ۸۹/۰۸/۳۰ | ۸۹/۰۵/۰۱ | ۸۹/۰۸/۳۰ | | | | | | | | | | | | | | | | | | |
| ۸۶۱ | سازه ترانزیشن تونل آبرسان سوم | 206 d | ۸۸/۱۱/۱۳ | ۸۹/۰۶/۱۱ | ۸۸/۱۱/۱۳ | ۸۹/۰۶/۱۱ | | | | | | | | | | | | | | | | | | |
| ۸۶۲ | اجرای ترانزیشن تونل آبرسان سوم | 206 d | ۸۸/۱۱/۱۳ | ۸۹/۰۶/۱۱ | ۸۸/۱۱/۱۳ | ۸۹/۰۶/۱۱ | | | | | | | | | | | | | | | | | | |
| ۸۶۳ | تونل آبرسان (طرح اصلی) از کیلومتر ۱۰۳ تا ۵۶۸ | 2744 d | ۸۲/۰۴/۱۹ | ۸۹/۱۲/۱۱ | ۸۲/۰۴/۱۹ | ۸۹/۱۲/۱۱ | | | | | | | | | | | | | | | | | | |
| ۸۶۴ | حفاری تونل آبرسان سوم | 1956 d | ۸۲/۰۴/۱۹ | ۸۷/۰۹/۳۰ | ۸۲/۰۴/۱۹ | ۸۷/۰۹/۳۰ | | | | | | | | | | | | | | | | | | |
| ۸۶۵ | تحکیمات تونل آبرسان سوم | 1956 d | ۸۲/۰۴/۱۹ | ۸۷/۰۹/۳۰ | ۸۲/۰۴/۱۹ | ۸۷/۰۹/۳۰ | | | | | | | | | | | | | | | | | | |
| ۸۶۶ | بتن‌ریزی‌های انجام شده در تونل آبرسان سوم | 620 d | ۸۶/۰۱/۱۵ | ۸۷/۰۹/۳۰ | ۸۶/۰۱/۱۵ | ۸۷/۰۹/۳۰ | | | | | | | | | | | | | | | | | | |
| ۸۶۷ | بتن قوس اول تونل آبرسان سوم | 50 d | ۸۸/۱۱/۰۱ | ۸۸/۱۲/۲۰ | ۸۸/۱۱/۰۱ | ۸۸/۱۲/۲۰ | | | | | | | | | | | | | | | | | | |
| ۸۶۸ | بتن سه بلوک ۴ متری باقیمانده از ترانزیشن تا کیلومتر ۱۰۰ در تونل آبرسان سوم | 146 d | ۸۹/۰۷/۱۶ | ۸۹/۱۲/۱۱ | ۸۹/۰۷/۱۶ | ۸۹/۱۲/۱۱ | | | | | | | | | | | | | | | | | | |

برنامه زمانبندی بروز شده تا پایان فروردین ماه ۹۱

نسخه ۰۳-۹۱۰۲۰۸

| ID | شرح فعالیت | Duration | Start | Finish | Actual Start | Actual Finish | زمستان ۱۳۹۰ | | | بهار ۱۳۹۱ | | | تابستان ۱۳۹۱ | | | پاییز ۱۳۹۱ | | | زمستان ۱۳۹۱ | | | بهار ۱۳۹۲ | | | |
|-----|---|---------------|----------|----------|--------------|---------------|-------------|------|-------|-----------|----------|-------|--------------|-------|--------|------------|------|-----|-------------|------|-------|-----------|----------|--|--|
| | | | | | | | دی | بهمن | اسفند | فروردین | اردیبهشت | خرداد | تیر | مرداد | شهریور | مهر | آبان | آذر | دی | بهمن | اسفند | فروردین | اردیبهشت | | |
| ۸۶۹ | بتن ریزی های باقیمانده در فاصله کیلومتراژ قوس تا پرده تونل آبرسان سوم | 107 d | ۸۷/۱۰/۰۱ | ۸۸/۰۱/۲۴ | ۸۷/۱۰/۰۱ | ۸۸/۰۱/۲۴ | | | | | | | | | | | | | | | | | | | |
| ۸۷۰ | بتن ریزی بعد از پرده تزریق تا دسترسی موقت ۱۴۷,۵ در تونل آبرسان سوم | 73 d | ۸۷/۱۰/۰۱ | ۸۷/۱۲/۱۳ | ۸۷/۱۰/۰۱ | ۸۷/۱۲/۱۳ | | | | | | | | | | | | | | | | | | | |
| ۸۷۱ | تزریقات تحکیمی و تماسی تونل آبرسان سوم | 355 d | ۸۸/۰۵/۰۴ | ۸۹/۰۴/۳۱ | ۸۸/۰۵/۰۴ | ۸۹/۰۴/۳۱ | | | | | | | | | | | | | | | | | | | |
| ۸۷۲ | تونل آبرسان (طرح توسعه) از کیلومتراژ ۵۶۸ تا ۱۳۴۸ | 1383 d | ۸۷/۱۰/۰۱ | ۹۱/۰۸/۲۰ | ۸۷/۱۰/۰۱ | NA | 90% | | | | | | | | | | | | | | | | | | |
| ۸۷۳ | حفاری هدینگ (طرح توسعه) تونل آبرسان سوم | 124 d | ۸۸/۰۲/۰۱ | ۸۸/۰۵/۳۱ | ۸۸/۰۲/۰۱ | ۸۸/۰۵/۳۱ | | | | | | | | | | | | | | | | | | | |
| ۸۷۴ | تحکیم هدینگ (طرح توسعه) تونل آبرسان سوم | 359 d | ۸۷/۱۰/۰۱ | ۸۸/۰۹/۳۰ | ۸۷/۱۰/۰۱ | ۸۸/۰۹/۳۰ | | | | | | | | | | | | | | | | | | | |
| ۸۷۵ | حفاری بنچینگ (طرح توسعه) تونل آبرسان سوم | 417 d | ۸۷/۱۱/۰۱ | ۸۸/۱۲/۲۸ | ۸۷/۱۱/۰۱ | ۸۸/۱۲/۲۸ | | | | | | | | | | | | | | | | | | | |
| ۸۷۶ | تحکیم بنچینگ (طرح توسعه) تونل آبرسان سوم | 442 d | ۸۷/۱۱/۰۱ | ۸۹/۰۱/۳۱ | ۸۷/۱۱/۰۱ | ۸۹/۰۱/۳۱ | | | | | | | | | | | | | | | | | | | |
| ۸۷۷ | بتن از دسترسی ۱۴۷,۵ تا دسترسی طرح توسعه (طرح توسعه) در تونل آبرسان سوم | 60 d | ۸۸/۰۴/۱۲ | ۸۸/۰۶/۰۹ | ۸۸/۰۴/۱۲ | ۸۸/۰۶/۰۹ | | | | | | | | | | | | | | | | | | | |
| ۸۷۸ | بتن از دسترسی طرح توسعه تا دسترسی عمران (طرح توسعه) در تونل آبرسان سوم | 361 d | ۸۸/۱۰/۰۱ | ۸۹/۱۰/۰۳ | ۸۸/۱۰/۰۱ | ۸۹/۱۰/۰۳ | | | | | | | | | | | | | | | | | | | |
| ۸۷۹ | مونتاژ قالب در تقاطع ۱۴۷,۵ تونل سوم | 16 d | ۹۰/۰۲/۱۵ | ۹۰/۰۲/۳۰ | ۹۰/۰۲/۱۵ | ۹۰/۰۲/۳۰ | | | | | | | | | | | | | | | | | | | |
| ۸۸۰ | بتن تقاطع دسترسی ۱۴۷,۵ (طرح توسعه) در تونل آبرسان سوم | 83 d | ۹۰/۰۳/۰۳ | ۹۰/۰۵/۲۳ | ۹۰/۰۳/۰۳ | ۹۰/۰۵/۲۳ | | | | | | | | | | | | | | | | | | | |
| ۸۸۱ | دمونتاژ و انتقال قالب به قالب سازی برای تغییر قطر و مونتاژ آن در تونل ۴ | 54 d | ۹۰/۰۵/۲۴ | ۹۰/۰۷/۱۵ | ۹۰/۰۵/۲۴ | ۹۰/۰۷/۱۵ | | | | | | | | | | | | | | | | | | | |
| ۸۸۲ | بتن کف تقاطع دسترسی عمران (طرح توسعه) در تونل آبرسان سوم | 15 d | ۹۱/۰۵/۰۱ | ۹۱/۰۵/۱۵ | NA | NA | | | | | | | | | | | | | | | | | | | |
| ۸۸۳ | بتن سقف تقاطع دسترسی عمران (طرح توسعه) در تونل آبرسان سوم | 30 d | ۹۱/۰۷/۰۸ | ۹۱/۰۸/۰۷ | NA | NA | | | | | | | | | | | | | | | | | | | |
| ۸۸۴ | بتن از دسترسی عمران تا قوس دوم (طرح توسعه) در تونل آبرسان سوم | 224 d | ۸۹/۰۶/۱۸ | ۹۰/۰۲/۰۷ | ۸۹/۰۶/۱۸ | ۹۰/۰۲/۰۷ | | | | | | | | | | | | | | | | | | | |
| ۸۸۵ | بتن کف قوس دوم (طرح توسعه) در تونل آبرسان سوم | 14 d | ۹۰/۰۱/۲۹ | ۹۰/۰۲/۱۱ | ۹۰/۰۱/۲۹ | ۹۰/۰۲/۱۱ | | | | | | | | | | | | | | | | | | | |
| ۸۸۶ | دمونتاژ قالب ۴ متری از تونل دوم و مونتاژ در تونل سوم | 25 d | ۹۰/۰۱/۲۹ | ۹۰/۰۲/۲۲ | ۹۰/۰۱/۲۹ | ۹۰/۰۲/۲۲ | | | | | | | | | | | | | | | | | | | |
| ۸۸۷ | بتن ۹ بلوک سقف قوس دوم (طرح توسعه) در تونل آبرسان سوم | 72 d | ۹۰/۰۳/۰۸ | ۹۰/۰۵/۱۷ | ۹۰/۰۳/۰۸ | ۹۰/۰۵/۱۷ | | | | | | | | | | | | | | | | | | | |
| ۸۸۸ | برگشت قالب از تونل سوم به تونل دوم در تقاطع دسترسی عمران | 25 d | ۹۰/۰۵/۲۰ | ۹۰/۰۶/۱۳ | ۹۰/۰۵/۲۰ | ۹۰/۰۶/۱۳ | | | | | | | | | | | | | | | | | | | |
| ۸۸۹ | بتن کف از سرچ شفت تا بیفورکیشن (طرح توسعه) در تونل آبرسان سوم | 40 d | ۹۰/۰۲/۰۹ | ۹۰/۰۳/۱۷ | ۹۰/۰۲/۰۹ | ۹۰/۰۳/۱۷ | | | | | | | | | | | | | | | | | | | |
| ۸۹۰ | بتن سقف از سرچ شفت تا بیفورکیشن (طرح توسعه) در تونل آبرسان سوم | 16 d | ۹۰/۰۳/۲۹ | ۹۰/۰۴/۱۳ | ۹۰/۰۳/۲۹ | ۹۰/۰۴/۱۳ | | | | | | | | | | | | | | | | | | | |
| ۸۹۱ | بتن زیر سرچ شفت (طرح توسعه) در تونل آبرسان سوم | 77 d | ۹۱/۰۴/۰۵ | ۹۱/۰۶/۱۹ | NA | NA | | | | | | | | | | | | | | | | | | | |
| ۸۹۲ | تزریقات تحکیمی و تماسی (طرح توسعه) در تونل آبرسان سوم | 849 d | ۸۹/۰۴/۰۱ | ۹۱/۰۸/۲۰ | ۸۹/۰۴/۰۱ | NA | | | | | | | | | | | | | | | | | | | |
| ۸۹۳ | مخازن ضربه گیر (طرح توسعه) | 1967 d | ۸۶/۰۳/۱۱ | ۹۱/۰۹/۱۲ | ۸۶/۰۳/۱۱ | NA | 93% | | | | | | | | | | | | | | | | | | |
| ۸۹۴ | مخزن تراز ۲۳۰ (طرح توسعه) | 1967 d | ۸۶/۰۳/۱۱ | ۹۱/۰۹/۱۲ | ۸۶/۰۳/۱۱ | NA | 94% | | | | | | | | | | | | | | | | | | |
| ۸۹۵ | حفاری مخزن تراز ۲۳۰ (طرح توسعه) ضربه گیر سه | 562 d | ۸۶/۰۳/۱۱ | ۸۷/۰۹/۳۰ | ۸۶/۰۳/۱۱ | ۸۷/۰۹/۳۰ | | | | | | | | | | | | | | | | | | | |
| ۸۹۶ | تحکیم مخزن تراز ۲۳۰ (طرح توسعه) ضربه گیر سه | 562 d | ۸۶/۰۳/۱۱ | ۸۷/۰۹/۳۰ | ۸۶/۰۳/۱۱ | ۸۷/۰۹/۳۰ | | | | | | | | | | | | | | | | | | | |
| ۸۹۷ | حفاری مخزن تراز ۲۳۰ (طرح توسعه) ضربه گیر سه | 207 d | ۸۷/۱۰/۰۱ | ۸۸/۰۴/۳۱ | ۸۷/۱۰/۰۱ | ۸۸/۰۴/۳۱ | | | | | | | | | | | | | | | | | | | |
| ۸۹۸ | تحکیم مخزن تراز ۲۳۰ (طرح توسعه) ضربه گیر سه | 178 d | ۸۷/۱۲/۰۱ | ۸۸/۰۵/۳۱ | ۸۷/۱۲/۰۱ | ۸۸/۰۵/۳۱ | | | | | | | | | | | | | | | | | | | |
| ۸۹۹ | بتن ریزی کف مخزن تراز ۲۳۰ (طرح توسعه) ضربه گیر سوم | 64 d | ۸۹/۰۴/۱۵ | ۸۹/۰۶/۱۶ | ۸۹/۰۴/۱۵ | ۸۹/۰۶/۱۶ | | | | | | | | | | | | | | | | | | | |
| ۹۰۰ | بتن ریزی دیواره مخزن تراز ۲۳۰ (طرح توسعه) ضربه گیر سوم | 733 d | ۸۹/۰۶/۰۷ | ۹۱/۰۷/۰۲ | ۸۹/۰۶/۰۷ | NA | | | | | | | | | | | | | | | | | | | |
| ۹۰۱ | بتن دیوار انتهایی و راه پله مخزن تراز ۲۳۰ ضربه گیر سوم | 35 d | ۹۱/۰۸/۰۸ | ۹۱/۰۹/۱۲ | NA | NA | | | | | | | | | | | | | | | | | | | |
| ۹۰۲ | مخزن تراز ۱۸۵ (طرح توسعه) | 1876 d | ۸۶/۰۶/۰۷ | ۹۱/۰۹/۱۰ | ۸۶/۰۶/۰۷ | NA | 93% | | | | | | | | | | | | | | | | | | |
| ۹۰۳ | حفاری مخزن تراز ۱۸۵ (طرح توسعه) ضربه گیر سه | 473 d | ۸۶/۰۶/۰۷ | ۸۷/۰۹/۳۰ | ۸۶/۰۶/۰۷ | ۸۷/۰۹/۳۰ | | | | | | | | | | | | | | | | | | | |
| ۹۰۴ | تحکیم مخزن تراز ۱۸۵ (طرح توسعه) ضربه گیر سه | 473 d | ۸۶/۰۶/۰۷ | ۸۷/۰۹/۳۰ | ۸۶/۰۶/۰۷ | ۸۷/۰۹/۳۰ | | | | | | | | | | | | | | | | | | | |
| ۹۰۵ | حفاری مخزن تراز ۱۸۵ (طرح توسعه) ضربه گیر سه | 124 d | ۸۸/۰۳/۰۱ | ۸۸/۰۶/۳۱ | ۸۸/۰۳/۰۱ | ۸۸/۰۶/۳۱ | | | | | | | | | | | | | | | | | | | |
| ۹۰۶ | تحکیم مخزن تراز ۱۸۵ (طرح توسعه) ضربه گیر سه | 30 d | ۸۷/۱۰/۰۱ | ۸۷/۱۰/۳۰ | ۸۷/۱۰/۰۱ | ۸۷/۱۰/۳۰ | | | | | | | | | | | | | | | | | | | |
| ۹۰۷ | بتن ریزی ۱۳ بلوک کف مخزن تراز ۱۸۵ (طرح توسعه) ضربه گیر سوم | 60 d | ۸۸/۰۸/۱۱ | ۸۸/۱۰/۱۰ | ۸۸/۰۸/۱۱ | ۸۸/۱۰/۱۰ | | | | | | | | | | | | | | | | | | | |
| ۹۰۸ | بتن ریزی ۱۳ بلوک سقف مخزن تراز ۱۸۵ (طرح توسعه) ضربه گیر سوم | 502 d | ۹۰/۰۱/۲۲ | ۹۱/۰۶/۲۰ | ۹۰/۰۱/۲۲ | NA | | | | | | | | | | | | | | | | | | | |
| ۹۰۹ | بتن ریزی ۷ متر بلوک ۱۴ مخزن تراز ۱۸۵ ضربه گیر سوم | 63 d | ۹۱/۰۲/۰۲ | ۹۱/۰۴/۰۲ | NA | NA | | | | | | | | | | | | | | | | | | | |
| ۹۱۰ | بتن ریزی دیوار انتهایی مخزن تراز ۱۸۵ ضربه گیر سوم | 30 d | ۹۱/۰۸/۱۱ | ۹۱/۰۹/۱۰ | NA | NA | | | | | | | | | | | | | | | | | | | |
| ۹۱۱ | سرچ شفت سوم (طرح توسعه) | 1055 d | ۸۸/۰۸/۱۰ | ۹۱/۰۷/۳۰ | ۸۸/۰۸/۱۰ | NA | | | | | | | | | | | | | | | | | | | |

برنامه زمانبندی بروز شده تا پایان فروردین ماه ۹۱

نسخه ۰۳-۹۱۰۲۰۸

| ID | شرح فعالیت | Duration | Start | Finish | Actual Start | Actual Finish | زمستان ۱۳۹۰ | | | بهار ۱۳۹۱ | | | تابستان ۱۳۹۱ | | | پاییز ۱۳۹۱ | | | زمستان ۱۳۹۱ | | | بهار ۱۳۹۲ | | |
|-----|---|--------------|-----------------|-----------------|-----------------|-----------------|-------------|------|-------|-----------|----------|-------|--------------|-------|--------|------------|------|-----|-------------|------|-------|-----------|----------|--|
| | | | | | | | دی | بهمن | اسفند | فروردین | اردیبهشت | خرداد | تیر | مرداد | شهریور | مهر | آبان | آذر | دی | بهمن | اسفند | فروردین | اردیبهشت | |
| ۹۱۲ | بتن کف کلاهدک شفت (طرح توسعه) ضربه گیر سوم | 30 d | ۸۸/۱۱/۲۵ | ۸۸/۱۲/۲۴ | ۸۸/۱۱/۲۵ | ۸۸/۱۲/۲۴ | | | | | | | | | | | | | | | | | | |
| ۹۱۳ | بتن دیواره کلاهدک شفت (طرح توسعه) ضربه گیر سوم | 116 d | ۸۹/۰۱/۰۹ | ۸۹/۰۴/۳۱ | ۸۹/۰۱/۰۹ | ۸۹/۰۴/۳۱ | | | | | | | | | | | | | | | | | | |
| ۹۱۴ | دمونتاژ قالب کلاهدک سقف از شفت چهارم و مونتاژ در شفت سوم | 23 d | ۸۹/۱۰/۱۵ | ۸۹/۱۱/۰۷ | ۸۹/۱۰/۱۵ | ۸۹/۱۱/۰۷ | | | | | | | | | | | | | | | | | | |
| ۹۱۵ | بتن سقف کلاهدک شفت (طرح توسعه) ضربه گیر سوم | 48 d | ۸۹/۱۱/۰۸ | ۸۹/۱۲/۲۵ | ۸۹/۱۱/۰۸ | ۸۹/۱۲/۲۵ | | | | | | | | | | | | | | | | | | |
| ۹۱۶ | حفاری پایلوت شفت از تراز ۲۳۰ تا ۱۸۵ (طرح توسعه) ضربه گیر سوم | 60 d | ۸۸/۰۸/۱۰ | ۸۸/۱۰/۰۹ | ۸۸/۰۸/۱۰ | ۸۸/۱۰/۰۹ | | | | | | | | | | | | | | | | | | |
| ۹۱۷ | حفاری پایلوت شفت از تراز ۱۸۵ تا تونل آبرسان (طرح توسعه) شفت ضربه گیر سوم | 52 d | ۸۸/۱۰/۰۱ | ۸۸/۱۱/۲۲ | ۸۸/۱۰/۰۱ | ۸۸/۱۱/۲۲ | | | | | | | | | | | | | | | | | | |
| ۹۱۸ | حفاری تعریض سرچ شفت از تراز ۲۳۰ تا ۱۸۵ (طرح توسعه) شفت ضربه گیر سوم | 100 d | ۹۰/۰۲/۰۱ | ۹۰/۰۵/۰۷ | ۹۰/۰۲/۰۱ | ۹۰/۰۵/۰۷ | | | | | | | | | | | | | | | | | | |
| ۹۱۹ | تحکیم سرچ شفت از تراز ۲۳۰ تا ۱۸۵ (طرح توسعه) شفت ضربه گیر سوم | 100 d | ۹۰/۰۲/۰۱ | ۹۰/۰۵/۰۷ | ۹۰/۰۲/۰۱ | ۹۰/۰۵/۰۷ | | | | | | | | | | | | | | | | | | |
| ۹۲۰ | حفاری و تعریض سرچ شفت از تراز ۱۸۵ تا تونل آبرسان (طرح توسعه) ضربه گیر سوم | 66 d | ۹۰/۰۵/۲۶ | ۹۰/۰۷/۲۹ | ۹۰/۰۵/۲۶ | ۹۰/۰۷/۲۹ | | | | | | | | | | | | | | | | | | |
| ۹۲۱ | تحکیم سرچ شفت از تراز ۱۸۵ تا تونل آبرسان (طرح توسعه) ضربه گیر سوم | 71 d | ۹۰/۰۵/۲۶ | ۹۰/۰۸/۰۴ | ۹۰/۰۵/۲۶ | ۹۰/۰۸/۰۴ | | | | | | | | | | | | | | | | | | |
| ۹۲۲ | حفاری تعریض کف و دیواره بخش زیر شفت سرچ تانک تونل آبرسان سوم | 222 d | ۹۰/۰۸/۰۵ | ۹۱/۰۴/۰۱ | ۹۰/۰۸/۰۵ | NA | | | | | | | | | | | | | | | | | | |
| ۹۲۳ | تحکیم تعریض کف و دیواره بخش زیر شفت سرچ تانک تونل آبرسان سوم | 7 d | ۹۱/۰۳/۲۶ | ۹۱/۰۴/۰۱ | NA | NA | | | | | | | | | | | | | | | | | | |
| ۹۲۴ | تن ریزی شفت و ۲ متر از بلوک ۱۴ از سقف تونل آبرسان تا تراز ۲۳۰ ضربه گیر سوم | 30 d | ۹۱/۰۷/۰۱ | ۹۱/۰۷/۳۰ | NA | NA | | | | | | | | | | | | | | | | | | |
| ۹۲۵ | انشعاب سوم (طرح توسعه) | 796 d | ۸۶/۰۴/۱۵ | ۸۸/۰۶/۳۱ | ۸۶/۰۴/۱۵ | ۸۸/۰۶/۳۱ | | | | | | | | | | | | | | | | | | |
| ۹۲۶ | حفاری انشعاب سوم (طرح توسعه) | 527 d | ۸۶/۰۴/۱۵ | ۸۷/۰۹/۳۰ | ۸۶/۰۴/۱۵ | ۸۷/۰۹/۳۰ | | | | | | | | | | | | | | | | | | |
| ۹۲۷ | تحکیم انشعاب سوم (طرح توسعه) | 527 d | ۸۶/۰۴/۱۵ | ۸۷/۰۹/۳۰ | ۸۶/۰۴/۱۵ | ۸۷/۰۹/۳۰ | | | | | | | | | | | | | | | | | | |
| ۹۲۸ | حفاری انشعاب سوم (طرح توسعه) | 115 d | ۸۷/۱۱/۰۱ | ۸۸/۰۲/۳۱ | ۸۷/۱۱/۰۱ | ۸۸/۰۲/۳۱ | | | | | | | | | | | | | | | | | | |
| ۹۲۹ | تحکیم انشعاب سوم (طرح توسعه) | 239 d | ۸۷/۱۱/۰۱ | ۸۸/۰۶/۳۱ | ۸۷/۱۱/۰۱ | ۸۸/۰۶/۳۱ | | | | | | | | | | | | | | | | | | |
| ۹۳۰ | تونل‌های تحت فشار فوقانی (طرح توسعه) | 248 d | ۸۵/۰۹/۲۰ | ۸۶/۰۵/۳۱ | ۸۵/۰۹/۲۰ | ۸۶/۰۵/۳۱ | | | | | | | | | | | | | | | | | | |
| ۹۳۱ | تونل تحت فشار فوقانی پنجم (طرح توسعه) | 248 d | ۸۵/۰۹/۲۰ | ۸۶/۰۵/۳۱ | ۸۵/۰۹/۲۰ | ۸۶/۰۵/۳۱ | | | | | | | | | | | | | | | | | | |
| ۹۳۲ | حفاری تونل‌های تحت فشار فوقانی پنجم (طرح توسعه) | 248 d | ۸۵/۰۹/۲۰ | ۸۶/۰۵/۳۱ | ۸۵/۰۹/۲۰ | ۸۶/۰۵/۳۱ | | | | | | | | | | | | | | | | | | |
| ۹۳۳ | تحکیم تونل‌های تحت فشار فوقانی پنجم (طرح توسعه) | 248 d | ۸۵/۰۹/۲۰ | ۸۶/۰۵/۳۱ | ۸۵/۰۹/۲۰ | ۸۶/۰۵/۳۱ | | | | | | | | | | | | | | | | | | |
| ۹۳۴ | تونل تحت فشار فوقانی ششم (طرح توسعه) | 248 d | ۸۵/۰۹/۲۰ | ۸۶/۰۵/۳۱ | ۸۵/۰۹/۲۰ | ۸۶/۰۵/۳۱ | | | | | | | | | | | | | | | | | | |
| ۹۳۵ | حفاری تونل‌های تحت فشار فوقانی ششم (طرح توسعه) | 248 d | ۸۵/۰۹/۲۰ | ۸۶/۰۵/۳۱ | ۸۵/۰۹/۲۰ | ۸۶/۰۵/۳۱ | | | | | | | | | | | | | | | | | | |
| ۹۳۶ | تحکیم تونل‌های تحت فشار فوقانی ششم (طرح توسعه) | 248 d | ۸۵/۰۹/۲۰ | ۸۶/۰۵/۳۱ | ۸۵/۰۹/۲۰ | ۸۶/۰۵/۳۱ | | | | | | | | | | | | | | | | | | |
| ۹۳۷ | اس-شفت (طرح توسعه) | 996 d | ۸۵/۰۹/۲۰ | ۸۸/۰۶/۳۱ | ۸۵/۰۹/۲۰ | ۸۸/۰۶/۳۱ | | | | | | | | | | | | | | | | | | |
| ۹۳۸ | اس-شفت پنجم (طرح توسعه) | 996 d | ۸۵/۰۹/۲۰ | ۸۸/۰۶/۳۱ | ۸۵/۰۹/۲۰ | ۸۸/۰۶/۳۱ | | | | | | | | | | | | | | | | | | |
| ۹۳۹ | حفاری اس-شفت پنجم (طرح توسعه) | 727 d | ۸۵/۰۹/۲۰ | ۸۷/۰۹/۳۰ | ۸۵/۰۹/۲۰ | ۸۷/۰۹/۳۰ | | | | | | | | | | | | | | | | | | |
| ۹۴۰ | تحکیم اس-شفت پنجم (طرح توسعه) | 727 d | ۸۵/۰۹/۲۰ | ۸۷/۰۹/۳۰ | ۸۵/۰۹/۲۰ | ۸۷/۰۹/۳۰ | | | | | | | | | | | | | | | | | | |
| ۹۴۱ | حفاری اس-شفت پنجم (طرح توسعه) | 239 d | ۸۷/۱۱/۰۱ | ۸۸/۰۶/۳۱ | ۸۷/۱۱/۰۱ | ۸۸/۰۶/۳۱ | | | | | | | | | | | | | | | | | | |
| ۹۴۲ | تحکیم اس-شفت پنجم (طرح توسعه) | 209 d | ۸۷/۱۲/۰۱ | ۸۸/۰۶/۳۱ | ۸۷/۱۲/۰۱ | ۸۸/۰۶/۳۱ | | | | | | | | | | | | | | | | | | |
| ۹۴۳ | اس-شفت ششم (طرح توسعه) | 996 d | ۸۵/۰۹/۲۰ | ۸۸/۰۶/۳۱ | ۸۵/۰۹/۲۰ | ۸۸/۰۶/۳۱ | | | | | | | | | | | | | | | | | | |
| ۹۴۴ | حفاری اس-شفت ششم (طرح توسعه) | 727 d | ۸۵/۰۹/۲۰ | ۸۷/۰۹/۳۰ | ۸۵/۰۹/۲۰ | ۸۷/۰۹/۳۰ | | | | | | | | | | | | | | | | | | |
| ۹۴۵ | تحکیم اس-شفت ششم (طرح توسعه) | 727 d | ۸۵/۰۹/۲۰ | ۸۷/۰۹/۳۰ | ۸۵/۰۹/۲۰ | ۸۷/۰۹/۳۰ | | | | | | | | | | | | | | | | | | |
| ۹۴۶ | حفاری اس-شفت ششم (طرح توسعه) | 218 d | ۸۷/۱۱/۱۱ | ۸۸/۰۶/۲۰ | ۸۷/۱۱/۱۱ | ۸۸/۰۶/۲۰ | | | | | | | | | | | | | | | | | | |
| ۹۴۷ | تحکیم اس-شفت ششم (طرح توسعه) | 209 d | ۸۷/۱۲/۰۱ | ۸۸/۰۶/۳۱ | ۸۷/۱۲/۰۱ | ۸۸/۰۶/۳۱ | | | | | | | | | | | | | | | | | | |
| ۹۴۸ | تونل‌های تحت فشار تحتانی (طرح توسعه) | 760 d | ۸۶/۰۵/۲۰ | ۸۸/۰۶/۳۱ | ۸۶/۰۵/۲۰ | ۸۸/۰۶/۳۱ | | | | | | | | | | | | | | | | | | |
| ۹۴۹ | تونل تحت فشار تحتانی پنجم (طرح توسعه) | 760 d | ۸۶/۰۵/۲۰ | ۸۸/۰۶/۳۱ | ۸۶/۰۵/۲۰ | ۸۸/۰۶/۳۱ | | | | | | | | | | | | | | | | | | |
| ۹۵۰ | حفاری تونل تحت فشار پنجم (طرح توسعه) | 491 d | ۸۶/۰۵/۲۰ | ۸۷/۰۹/۳۰ | ۸۶/۰۵/۲۰ | ۸۷/۰۹/۳۰ | | | | | | | | | | | | | | | | | | |
| ۹۵۱ | تحکیم تونل تحت فشار پنجم (طرح توسعه) | 491 d | ۸۶/۰۵/۲۰ | ۸۷/۰۹/۳۰ | ۸۶/۰۵/۲۰ | ۸۷/۰۹/۳۰ | | | | | | | | | | | | | | | | | | |
| ۹۵۲ | حفاری تونل تحت فشار پنجم (طرح توسعه) | 238 d | ۸۷/۱۱/۰۲ | ۸۸/۰۶/۳۱ | ۸۷/۱۱/۰۲ | ۸۸/۰۶/۳۱ | | | | | | | | | | | | | | | | | | |
| ۹۵۳ | تحکیم تونل تحت فشار پنجم (طرح توسعه) | 209 d | ۸۷/۱۲/۰۱ | ۸۸/۰۶/۳۱ | ۸۷/۱۲/۰۱ | ۸۸/۰۶/۳۱ | | | | | | | | | | | | | | | | | | |
| ۹۵۴ | تونل تحت فشار تحتانی ششم (طرح توسعه) | 760 d | ۸۶/۰۵/۲۰ | ۸۸/۰۶/۳۱ | ۸۶/۰۵/۲۰ | ۸۸/۰۶/۳۱ | | | | | | | | | | | | | | | | | | |
| ۹۵۵ | حفاری تونل تحت فشار ششم (طرح توسعه) | 491 d | ۸۶/۰۵/۲۰ | ۸۷/۰۹/۳۰ | ۸۶/۰۵/۲۰ | ۸۷/۰۹/۳۰ | | | | | | | | | | | | | | | | | | |
| ۹۵۶ | تحکیم تونل تحت فشار ششم (طرح توسعه) | 491 d | ۸۶/۰۵/۲۰ | ۸۷/۰۹/۳۰ | ۸۶/۰۵/۲۰ | ۸۷/۰۹/۳۰ | | | | | | | | | | | | | | | | | | |
| ۹۵۷ | حفاری تونل تحت فشار ششم (طرح توسعه) | 228 d | ۸۷/۱۱/۱۲ | ۸۸/۰۶/۳۱ | ۸۷/۱۱/۱۲ | ۸۸/۰۶/۳۱ | | | | | | | | | | | | | | | | | | |
| ۹۵۸ | تحکیم تونل تحت فشار ششم (طرح توسعه) | 228 d | ۸۷/۱۱/۱۲ | ۸۸/۰۶/۳۱ | ۸۷/۱۱/۱۲ | ۸۸/۰۶/۳۱ | | | | | | | | | | | | | | | | | | |

برنامه زمانبندی بروز شده تا پایان فروردین ماه ۹۱

نسخه ۰۳-۰۸-۲۰۹۱

| ID | شرح فعالیت | Duration | Start | Finish | Actual Start | Actual Finish | زمستان ۱۳۹۰ | | بهار ۱۳۹۱ | | تابستان ۱۳۹۱ | | | پاییز ۱۳۹۱ | | | زمستان ۱۳۹۱ | | | بهار ۱۳۹۲ | | | | | |
|------|--|---------------|----------|----------|--------------|---------------|-------------|------|-----------|---------|--------------|-------|-----|------------|--------|-----|-------------|-----|----|-----------|-------|---------|----------|--|--|
| | | | | | | | دی | بهمن | اسفند | فروردین | اردیبهشت | خرداد | تیر | مرداد | شهریور | مهر | آبان | آذر | دی | بهمن | اسفند | فروردین | اردیبهشت | | |
| ۹۵۹ | تونل آبرسان چهارم | 3361 d | ۸۲/۰۴/۱۰ | ۹۱/۰۹/۰۳ | ۸۲/۰۴/۱۰ | NA | | | | | | | | | | | | | | | | | | | |
| ۹۶۰ | سازه‌های آبگیر | 1250 d | ۸۶/۱۱/۰۱ | ۹۰/۰۴/۳۰ | ۸۶/۱۱/۰۱ | ۹۰/۰۴/۳۰ | | | | | | | | | | | | | | | | | | | |
| ۹۶۱ | بتن ریزی شیپوری دهانه ورودی چهارم | 653 d | ۸۸/۰۷/۰۱ | ۹۰/۰۴/۳۰ | ۸۸/۰۷/۰۱ | ۹۰/۰۴/۳۰ | | | | | | | | | | | | | | | | | | | |
| ۹۶۲ | بتن پر کننده شیپوری دهانه ورودی چهارم | 9 d | ۸۸/۰۷/۰۱ | ۸۸/۰۷/۰۹ | ۸۸/۰۷/۰۱ | ۸۸/۰۷/۰۹ | | | | | | | | | | | | | | | | | | | |
| ۹۶۳ | بتن ریزی کف شیپوری دهانه ورودی چهارم | 60 d | ۸۸/۰۷/۰۱ | ۸۸/۰۸/۳۰ | ۸۸/۰۷/۰۱ | ۸۸/۰۸/۳۰ | | | | | | | | | | | | | | | | | | | |
| ۹۶۴ | بتن ریزی دیواره راست شیپوری دهانه ورودی چهارم | 183 d | ۸۸/۰۸/۰۱ | ۸۹/۰۲/۱۰ | ۸۸/۰۸/۰۱ | ۸۹/۰۲/۱۰ | | | | | | | | | | | | | | | | | | | |
| ۹۶۵ | بتن ریزی دیواره چپ شیپوری دهانه ورودی چهارم | 183 d | ۸۸/۰۸/۰۱ | ۸۹/۰۲/۱۰ | ۸۸/۰۸/۰۱ | ۸۹/۰۲/۱۰ | | | | | | | | | | | | | | | | | | | |
| ۹۶۶ | بتن ریزی سازه اشغال گیر شیپوری دهانه ورودی چهارم | 183 d | ۸۸/۰۸/۰۱ | ۸۹/۰۲/۱۰ | ۸۸/۰۸/۰۱ | ۸۹/۰۲/۱۰ | | | | | | | | | | | | | | | | | | | |
| ۹۶۷ | تحویل مقطع به پیمانکار تجهیزات در شیپوری دهانه ورودی چهارم | 0 d | ۸۹/۰۲/۱۰ | ۸۹/۰۲/۱۰ | ۸۹/۰۲/۱۰ | ۸۹/۰۲/۱۰ | | | | | | | | | | | | | | | | | | | |
| ۹۶۸ | دریافت مقطع از پیمانکار تجهیزات در شیپوری دهانه ورودی چهارم | 0 d | ۸۹/۰۶/۲۰ | ۸۹/۰۶/۲۰ | ۸۹/۰۶/۲۰ | ۸۹/۰۶/۲۰ | | | | | | | | | | | | | | | | | | | |
| ۹۶۹ | بتن ثانویه سازه اشغالگیر شیپوری دهانه ورودی چهارم | 286 d | ۸۹/۰۷/۱۰ | ۹۰/۰۴/۳۰ | ۸۹/۰۷/۱۰ | ۹۰/۰۴/۳۰ | | | | | | | | | | | | | | | | | | | |
| ۹۷۰ | تزریق تحکیمی شیپوری دهانه ورودی چهارم | 301 d | ۸۹/۰۶/۰۱ | ۹۰/۰۴/۰۵ | ۸۹/۰۶/۰۱ | ۹۰/۰۴/۰۵ | | | | | | | | | | | | | | | | | | | |
| ۹۷۱ | دهانه ورودی آبگیر در بخش زیرزمینی تونل آبرسان چهارم | 375 d | ۸۸/۰۸/۰۲ | ۸۹/۰۸/۱۸ | ۸۸/۰۸/۰۲ | ۸۹/۰۸/۱۸ | | | | | | | | | | | | | | | | | | | |
| ۹۷۲ | اجرای بتن بخش زیرزمینی شیپوری تونل آبرسان چهارم | 301 d | ۸۸/۰۸/۰۲ | ۸۹/۰۶/۰۵ | ۸۸/۰۸/۰۲ | ۸۹/۰۶/۰۵ | | | | | | | | | | | | | | | | | | | |
| ۹۷۳ | بتن ریزی سقف شیپوری دهانه ورودی چهارم | 74 d | ۸۹/۰۶/۰۶ | ۸۹/۰۸/۱۸ | ۸۹/۰۶/۰۶ | ۸۹/۰۸/۱۸ | | | | | | | | | | | | | | | | | | | |
| ۹۷۴ | سازه اتصالاتی تونل آبرسان چهارم | 363 d | ۸۸/۰۲/۲۷ | ۸۹/۰۲/۳۱ | ۸۸/۰۲/۲۷ | ۸۹/۰۲/۳۱ | | | | | | | | | | | | | | | | | | | |
| ۹۷۵ | اجرای بتن مقطع سازه اتصالاتی تونل آبرسان چهارم | 363 d | ۸۸/۰۲/۲۷ | ۸۹/۰۲/۳۱ | ۸۸/۰۲/۲۷ | ۸۹/۰۲/۳۱ | | | | | | | | | | | | | | | | | | | |
| ۹۷۶ | سازه زیر گیت شفت تونل آبرسان چهارم | 547 d | ۸۷/۱۲/۲۸ | ۸۹/۰۷/۰۷ | ۸۷/۱۲/۲۸ | ۸۹/۰۷/۰۷ | | | | | | | | | | | | | | | | | | | |
| ۹۷۷ | اجرای بتن زیر مقطع شفت تونل آبرسان چهارم | 153 d | ۸۷/۱۲/۲۸ | ۸۸/۰۶/۰۲ | ۸۷/۱۲/۲۸ | ۸۸/۰۶/۰۲ | | | | | | | | | | | | | | | | | | | |
| ۹۷۸ | اجرای بتن ثانویه مقطع زیر شفت تونل آبرسان چهارم | 100 d | ۸۹/۰۴/۰۱ | ۸۹/۰۷/۰۷ | ۸۹/۰۴/۰۱ | ۸۹/۰۷/۰۷ | | | | | | | | | | | | | | | | | | | |
| ۹۷۹ | سازه گیت شفت | 1114 d | ۸۶/۱۱/۰۱ | ۸۹/۱۲/۰۹ | ۸۶/۱۱/۰۱ | ۸۹/۱۲/۰۹ | | | | | | | | | | | | | | | | | | | |
| ۹۸۰ | حفاری : تعریض شفت دریچه چهارم | 328 d | ۸۶/۱۱/۰۱ | ۸۷/۰۹/۳۰ | ۸۶/۱۱/۰۱ | ۸۷/۰۹/۳۰ | | | | | | | | | | | | | | | | | | | |
| ۹۸۱ | تحکیم : تعریض شفت دریچه چهارم | 278 d | ۸۶/۱۲/۲۱ | ۸۷/۰۹/۳۰ | ۸۶/۱۲/۲۱ | ۸۷/۰۹/۳۰ | | | | | | | | | | | | | | | | | | | |
| ۹۸۲ | حفاری : تعریض شفت دریچه چهارم | 78 d | ۸۷/۱۰/۰۱ | ۸۷/۱۲/۱۸ | ۸۷/۱۰/۰۱ | ۸۷/۱۲/۱۸ | | | | | | | | | | | | | | | | | | | |
| ۹۸۳ | تحکیم : تعریض شفت دریچه چهارم | 80 d | ۸۷/۱۰/۰۱ | ۸۷/۱۲/۲۰ | ۸۷/۱۰/۰۱ | ۸۷/۱۲/۲۰ | | | | | | | | | | | | | | | | | | | |
| ۹۸۴ | بتن ریزی شفت دریچه چهارم | 38 d | ۸۸/۰۷/۱۹ | ۸۸/۰۸/۲۶ | ۸۸/۰۷/۱۹ | ۸۸/۰۸/۲۶ | | | | | | | | | | | | | | | | | | | |
| ۹۸۵ | بتن ریزی ثانویه شفت دریچه چهارم | 89 d | ۸۹/۰۹/۱۱ | ۸۹/۱۲/۰۹ | ۸۹/۰۹/۱۱ | ۸۹/۱۲/۰۹ | | | | | | | | | | | | | | | | | | | |
| ۹۸۶ | سازه ترانزیشن تونل آبرسان چهارم | 166 d | ۸۸/۱۱/۱۱ | ۸۹/۰۴/۳۱ | ۸۸/۱۱/۱۱ | ۸۹/۰۴/۳۱ | | | | | | | | | | | | | | | | | | | |
| ۹۸۷ | اجرای ترانزیشن تونل آبرسان چهارم | 166 d | ۸۸/۱۱/۱۱ | ۸۹/۰۴/۳۱ | ۸۸/۱۱/۱۱ | ۸۹/۰۴/۳۱ | | | | | | | | | | | | | | | | | | | |
| ۹۸۸ | تونل آبرسان (طرح اصلی) از کیلومتر ۱۰۳ تا ۶۱۴ | 2846 d | ۸۲/۰۴/۱۰ | ۹۰/۰۳/۲۰ | ۸۲/۰۴/۱۰ | ۹۰/۰۳/۲۰ | | | | | | | | | | | | | | | | | | | |
| ۹۸۹ | حفاری تونل آبرسان چهارم | 1965 d | ۸۲/۰۴/۱۰ | ۸۷/۰۹/۳۰ | ۸۲/۰۴/۱۰ | ۸۷/۰۹/۳۰ | | | | | | | | | | | | | | | | | | | |
| ۹۹۰ | تحکیمات تونل آبرسان چهارم | 1965 d | ۸۲/۰۴/۱۰ | ۸۷/۰۹/۳۰ | ۸۲/۰۴/۱۰ | ۸۷/۰۹/۳۰ | | | | | | | | | | | | | | | | | | | |
| ۹۹۱ | بتن ریزی‌های تونل آبرسان چهارم | 1224 d | ۸۴/۰۵/۰۳ | ۸۷/۰۹/۳۰ | ۸۴/۰۵/۰۳ | ۸۷/۰۹/۳۰ | | | | | | | | | | | | | | | | | | | |
| ۹۹۲ | بتن ۱ بلوک باقیمانده از کیلومتر ۳۰ تا ۱۰۰ در تونل آبرسان چهارم | 93 d | ۸۹/۰۶/۰۶ | ۸۹/۰۹/۰۷ | ۸۹/۰۶/۰۶ | ۸۹/۰۹/۰۷ | | | | | | | | | | | | | | | | | | | |
| ۹۹۳ | بتن ریزی های باقیمانده در فاصله کیلومتر ۱ قوس تا پرده تونل آبرسان چهارم | 104 d | ۸۷/۱۰/۰۱ | ۸۸/۰۱/۲۱ | ۸۷/۱۰/۰۱ | ۸۸/۰۱/۲۱ | | | | | | | | | | | | | | | | | | | |
| ۹۹۴ | بتن ریزی بعد از پرده تزریق تا دسترسی موقت ۱۴۷,۵ در تونل آبرسان چهارم | 76 d | ۸۷/۱۲/۰۱ | ۸۸/۰۲/۲۲ | ۸۷/۱۲/۰۱ | ۸۸/۰۲/۲۲ | | | | | | | | | | | | | | | | | | | |
| ۹۹۵ | تزریقات تحکیمی و تماسی تونل آبرسان چهارم | 483 d | ۸۸/۱۱/۱۰ | ۹۰/۰۳/۲۰ | ۸۸/۱۱/۱۰ | ۹۰/۰۳/۲۰ | | | | | | | | | | | | | | | | | | | |
| ۹۹۶ | تونل آبرسان (طرح توسعه) از کیلومتر ۶۱۴ تا ۱۴۵۴ | 1396 d | ۸۷/۱۰/۰۱ | ۹۱/۰۹/۰۳ | ۸۷/۱۰/۰۱ | NA | | | | | | | | | | | | | | | | | | | |
| ۹۹۷ | حفاری هدینگ (طرح توسعه) تونل آبرسان چهارم | 238 d | ۸۷/۱۰/۰۱ | ۸۸/۰۵/۳۱ | ۸۷/۱۰/۰۱ | ۸۸/۰۵/۳۱ | | | | | | | | | | | | | | | | | | | |
| ۹۹۸ | تحکیم هدینگ (طرح توسعه) تونل آبرسان چهارم | 299 d | ۸۷/۱۱/۰۱ | ۸۸/۰۸/۳۰ | ۸۷/۱۱/۰۱ | ۸۸/۰۸/۳۰ | | | | | | | | | | | | | | | | | | | |
| ۹۹۹ | حفاری بنچینگ (طرح توسعه) تونل آبرسان چهارم | 205 d | ۸۸/۰۹/۰۱ | ۸۹/۰۳/۳۱ | ۸۸/۰۹/۰۱ | ۸۹/۰۳/۳۱ | | | | | | | | | | | | | | | | | | | |
| ۱۰۰۰ | تحکیم بنچینگ (طرح توسعه) تونل آبرسان چهارم | 236 d | ۸۸/۱۰/۰۲ | ۸۹/۰۵/۳۱ | ۸۸/۱۰/۰۲ | ۸۹/۰۵/۳۱ | | | | | | | | | | | | | | | | | | | |
| ۱۰۰۱ | بتن تقاطع دسترسی ۱۴۷,۵ (طرح توسعه) در تونل آبرسان چهارم | 129 d | ۹۰/۰۷/۲۱ | ۹۰/۱۱/۲۹ | ۹۰/۰۷/۲۱ | ۹۰/۱۱/۲۹ | | | | | | | | | | | | | | | | | | | |
| ۱۰۰۲ | بتن از دسترسی ۱۴۷,۵ تا دسترسی طرح توسعه (طرح توسعه) در تونل آبرسان چهارم | 263 d | ۸۸/۱۰/۰۶ | ۸۹/۰۶/۳۱ | ۸۸/۱۰/۰۶ | ۸۹/۰۶/۳۱ | | | | | | | | | | | | | | | | | | | |

برنامه زمانبندی بروز شده تا پایان فروردین ماه ۹۱

نسخه ۰۳-۹۱۰۲۰۸

| ID | شرح فعالیت | Duration | Start | Finish | Actual Start | Actual Finish | زمستان ۱۳۹۰ | بهار ۱۳۹۱ | تابستان ۱۳۹۱ | پاییز ۱۳۹۱ | زمستان ۱۳۹۱ | بهار ۱۳۹۲ | | | | | | | | | | | |
|------|---|----------|----------|----------|--------------|---------------|-------------|-----------|--------------|------------|-------------|-----------|-----|-------|--------|-----|------|-----|----|------|-------|---------|----------|
| | | | | | | | دی | بهمن | اسفند | فروردین | اردیبهشت | خرداد | تیر | مرداد | شهریور | مهر | آبان | آذر | دی | بهمن | اسفند | فروردین | اردیبهشت |
| ۱۰۰۳ | بتن از دسترسی طرح توسعه تا دسترسی عمران (طرح توسعه) در تونل آبرسان چهارم | 404 d | ۸۹/۰۴/۲۰ | ۹۰/۰۶/۰۳ | ۸۹/۰۴/۲۰ | ۹۰/۰۶/۰۳ | | | | | | | | | | | | | | | | | |
| ۱۰۰۴ | بتن کف از بلوک ۹۹ تا ۱۰۹ دسترسی عمران (طرح توسعه) در تونل آبرسان چهارم | 71 d | ۸۹/۱۲/۰۴ | ۹۰/۰۲/۲۱ | ۸۹/۱۲/۰۴ | ۹۰/۰۲/۲۱ | | | | | | | | | | | | | | | | | |
| ۱۰۰۵ | بتن تقاطع دسترسی عمران (طرح توسعه) در تونل آبرسان چهارم | 31 d | ۹۱/۰۳/۲۲ | ۹۱/۰۴/۲۱ | NA | NA | | | | | | | | | | | | | | | | | |
| ۱۰۰۶ | بتن کف از دسترسی عمران تا سازه زیر سرچ شفت (طرح توسعه) در تونل آبرسان چهارم | 132 d | ۹۰/۰۲/۱۴ | ۹۰/۰۶/۲۱ | ۹۰/۰۲/۱۴ | ۹۰/۰۶/۲۱ | | | | | | | | | | | | | | | | | |
| ۱۰۰۷ | بتن سقف از دسترسی عمران تا قوس دوم (طرح توسعه) در تونل آبرسان چهارم | 92 d | ۹۰/۱۲/۱۴ | ۹۱/۰۳/۳۱ | ۹۰/۱۲/۱۴ | NA | | | | | | | | | | | | | | | | | |
| ۱۰۰۸ | بتن سقف قوس دوم (طرح توسعه) در تونل آبرسان چهارم | 90 d | ۹۱/۰۶/۰۱ | ۹۱/۰۸/۲۹ | NA | NA | | | | | | | | | | | | | | | | | |
| ۱۰۰۹ | انتقال قالب ۱۱ متری از تقاطع دسترسی عمران به بعد از قوس دوم تونل چهارم | 10 d | ۹۱/۰۴/۲۲ | ۹۱/۰۴/۳۱ | NA | NA | | | | | | | | | | | | | | | | | |
| ۱۰۱۰ | بتن سقف از قوس دوم تا زیر سرچ شفت (طرح توسعه) در تونل آبرسان چهارم | 30 d | ۹۱/۰۵/۰۱ | ۹۱/۰۵/۳۰ | NA | NA | | | | | | | | | | | | | | | | | |
| ۱۰۱۱ | بتن زیر سرچ شفت (طرح توسعه) در تونل آبرسان چهارم | 164 d | ۹۰/۰۵/۱۱ | ۹۰/۱۰/۲۲ | ۹۰/۰۵/۱۱ | ۹۰/۱۰/۲۲ | | | | | | | | | | | | | | | | | |
| ۱۰۱۲ | انتقال قالب ۱۱ متری از زیر سرچ شفت به ابتدای تقاطع دسترسی عمران تونل چهارم | 30 d | ۹۰/۱۰/۲۳ | ۹۰/۱۱/۲۲ | ۹۰/۱۰/۲۳ | ۹۰/۱۱/۲۲ | | | | | | | | | | | | | | | | | |
| ۱۰۱۳ | بتن کف از سرچ شفت تا بیفورکیشن (طرح توسعه) در تونل آبرسان چهارم | 43 d | ۹۰/۰۸/۰۷ | ۹۰/۰۹/۱۹ | ۹۰/۰۸/۰۷ | ۹۰/۰۹/۱۹ | | | | | | | | | | | | | | | | | |
| ۱۰۱۴ | بتن سقف از سرچ شفت تا بیفورکیشن (طرح توسعه) در تونل آبرسان چهارم | 35 d | ۹۱/۰۶/۰۱ | ۹۱/۰۷/۰۴ | NA | NA | | | | | | | | | | | | | | | | | |
| ۱۰۱۵ | تزریقات تحکیمی و تماسی (طرح توسعه) در تونل آبرسان چهارم | 665 d | ۸۹/۱۰/۱۵ | ۹۱/۰۹/۰۳ | ۸۹/۱۰/۱۵ | NA | | | | | | | | | | | | | | | | | |
| ۱۰۱۶ | مخزن ضربه گیر (طرح توسعه) | 1815 d | ۸۶/۰۳/۰۹ | ۹۱/۰۴/۱۱ | ۸۶/۰۳/۰۹ | NA | | | | | | | | | | | | | | | | | |
| ۱۰۱۷ | مخزن تراز ۲۳۰ (طرح توسعه) | 1815 d | ۸۶/۰۳/۰۹ | ۹۱/۰۴/۱۱ | ۸۶/۰۳/۰۹ | NA | | | | | | | | | | | | | | | | | |
| ۱۰۱۸ | حفاری مخزن تراز ۲۳۰ (طرح توسعه) ضربه گیر چهارم | 564 d | ۸۶/۰۳/۰۹ | ۸۷/۰۹/۳۰ | ۸۶/۰۳/۰۹ | ۸۷/۰۹/۳۰ | | | | | | | | | | | | | | | | | |
| ۱۰۱۹ | تحکیم مخزن تراز ۲۳۰ (طرح توسعه) ضربه گیر چهارم | 564 d | ۸۶/۰۳/۰۹ | ۸۷/۰۹/۳۰ | ۸۶/۰۳/۰۹ | ۸۷/۰۹/۳۰ | | | | | | | | | | | | | | | | | |
| ۱۰۲۰ | حفاری مخزن تراز ۲۳۰ (طرح توسعه) ضربه گیر چهارم | 139 d | ۸۸/۰۳/۰۱ | ۸۸/۰۷/۱۵ | ۸۸/۰۳/۰۱ | ۸۸/۰۷/۱۵ | | | | | | | | | | | | | | | | | |
| ۱۰۲۱ | تحکیم مخزن تراز ۲۳۰ (طرح توسعه) ضربه گیر چهارم | 196 d | ۸۸/۰۱/۰۶ | ۸۸/۰۷/۱۵ | ۸۸/۰۱/۰۶ | ۸۸/۰۷/۱۵ | | | | | | | | | | | | | | | | | |
| ۱۰۲۲ | بتن ریزی کف مخزن تراز ۲۳۰ (طرح توسعه) ضربه گیر چهارم | 765 d | ۸۹/۰۲/۰۱ | ۹۱/۰۳/۲۸ | ۸۹/۰۲/۰۱ | NA | | | | | | | | | | | | | | | | | |
| ۱۰۲۳ | بتن ریزی دیواره مخزن تراز ۲۳۰ (طرح توسعه) ضربه گیر چهارم | 678 d | ۸۹/۰۳/۲۶ | ۹۱/۰۲/۲۸ | ۸۹/۰۳/۲۶ | NA | | | | | | | | | | | | | | | | | |
| ۱۰۲۴ | بتن دیوار انتهایی و راه پله مخزن تراز ۲۳۰ ضربه گیر چهارم | 45 d | ۹۱/۰۲/۲۹ | ۹۱/۰۴/۱۱ | NA | NA | | | | | | | | | | | | | | | | | |
| ۱۰۲۵ | مخزن تراز ۱۸۵ (طرح توسعه) | 1620 d | ۸۶/۰۸/۲۵ | ۹۱/۰۳/۱۷ | ۸۶/۰۸/۲۵ | NA | | | | | | | | | | | | | | | | | |
| ۱۰۲۶ | حفاری مخزن تراز ۱۸۵ (طرح توسعه) ضربه گیر چهارم | 394 d | ۸۶/۰۸/۲۵ | ۸۷/۰۹/۳۰ | ۸۶/۰۸/۲۵ | ۸۷/۰۹/۳۰ | | | | | | | | | | | | | | | | | |
| ۱۰۲۷ | تحکیم مخزن تراز ۱۸۵ (طرح توسعه) ضربه گیر چهارم | 394 d | ۸۶/۰۸/۲۵ | ۸۷/۰۹/۳۰ | ۸۶/۰۸/۲۵ | ۸۷/۰۹/۳۰ | | | | | | | | | | | | | | | | | |
| ۱۰۲۸ | حفاری مخزن تراز ۱۸۵ (طرح توسعه) ضربه گیر چهارم | 31 d | ۸۸/۰۳/۰۱ | ۸۸/۰۳/۳۱ | ۸۸/۰۳/۰۱ | ۸۸/۰۳/۳۱ | | | | | | | | | | | | | | | | | |
| ۱۰۲۹ | تحکیم مخزن تراز ۱۸۵ (طرح توسعه) ضربه گیر چهارم | 30 d | ۸۷/۱۰/۰۱ | ۸۷/۱۰/۳۰ | ۸۷/۱۰/۰۱ | ۸۷/۱۰/۳۰ | | | | | | | | | | | | | | | | | |
| ۱۰۳۰ | بتن ریزی ۱۴ بلوک کف مخزن تراز ۱۸۵ (طرح توسعه) ضربه گیر چهارم | 57 d | ۸۸/۱۱/۰۲ | ۸۸/۱۲/۲۸ | ۸۸/۱۱/۰۲ | ۸۸/۱۲/۲۸ | | | | | | | | | | | | | | | | | |
| ۱۰۳۱ | بتن ریزی ۱۴ بلوک سقف مخزن تراز ۱۸۵ (طرح توسعه) ضربه گیر چهارم | 221 d | ۹۰/۰۳/۲۷ | ۹۰/۱۱/۰۳ | ۹۰/۰۳/۲۷ | ۹۰/۱۱/۰۳ | | | | | | | | | | | | | | | | | |
| ۱۰۳۲ | بتن ریزی ۷ متر بلوک ۱۵ مخزن تراز ۱۸۵ ضربه گیر چهارم | 91 d | ۹۰/۰۸/۲۹ | ۹۰/۱۱/۲۹ | ۹۰/۰۸/۲۹ | ۹۰/۱۱/۲۹ | | | | | | | | | | | | | | | | | |
| ۱۰۳۳ | بتن ریزی دیوار انتهایی مخزن تراز ۱۸۵ ضربه گیر چهارم | 30 d | ۹۱/۰۲/۱۹ | ۹۱/۰۳/۱۷ | NA | NA | | | | | | | | | | | | | | | | | |
| ۱۰۳۴ | شفت چهارم (طرح توسعه) | 773 d | ۸۸/۱۰/۲۵ | ۹۰/۱۲/۲۱ | ۸۸/۱۰/۲۵ | ۹۰/۱۲/۲۱ | | | | | | | | | | | | | | | | | |
| ۱۰۳۵ | بتن کف کلاهدک شفت (طرح توسعه) مخزن ضربه گیر چهارم | 31 d | ۸۸/۱۰/۲۵ | ۸۸/۱۱/۲۵ | ۸۸/۱۰/۲۵ | ۸۸/۱۱/۲۵ | | | | | | | | | | | | | | | | | |
| ۱۰۳۶ | بتن دیواره کلاهدک شفت (طرح توسعه) مخزن ضربه گیر چهارم | 146 d | ۸۸/۱۲/۰۱ | ۸۹/۰۴/۳۱ | ۸۸/۱۲/۰۱ | ۸۹/۰۴/۳۱ | | | | | | | | | | | | | | | | | |
| ۱۰۳۷ | بتن سقف کلاهدک شفت (طرح توسعه) مخزن ضربه گیر چهارم | 42 d | ۸۹/۰۸/۱۵ | ۸۹/۰۹/۲۶ | ۸۹/۰۸/۱۵ | ۸۹/۰۹/۲۶ | | | | | | | | | | | | | | | | | |
| ۱۰۳۸ | حفاری چاه راهنما از تراز ۲۳۰ تا ۱۸۵ (طرح توسعه) ضربه گیر چهارم | 32 d | ۸۹/۰۹/۲۹ | ۸۹/۱۰/۳۰ | ۸۹/۰۹/۲۹ | ۸۹/۱۰/۳۰ | | | | | | | | | | | | | | | | | |
| ۱۰۳۹ | حفاری و تعریض شفت از تراز ۲۳۰ تا ۱۸۵ (طرح توسعه) ضربه گیر چهارم | 112 d | ۸۹/۱۱/۰۱ | ۹۰/۰۲/۲۹ | ۸۹/۱۱/۰۱ | ۹۰/۰۲/۲۹ | | | | | | | | | | | | | | | | | |
| ۱۰۴۰ | تحکیم شفت از تراز ۲۳۰ تا ۱۸۵ (طرح توسعه) ضربه گیر چهارم | 112 d | ۸۹/۱۱/۰۱ | ۹۰/۰۲/۲۹ | ۸۹/۱۱/۰۱ | ۹۰/۰۲/۲۹ | | | | | | | | | | | | | | | | | |
| ۱۰۴۱ | حفاری چاه راهنما از تراز ۱۸۵ تا سقف تونل آبرسان (طرح توسعه) ضربه گیر چهارم | 29 d | ۸۹/۰۸/۱۲ | ۸۹/۰۹/۱۰ | ۸۹/۰۸/۱۲ | ۸۹/۰۹/۱۰ | | | | | | | | | | | | | | | | | |
| ۱۰۴۲ | حفاری و تعریض از تراز ۱۸۵ تا سقف تونل آبرسان (طرح توسعه) ضربه گیر چهارم | 32 d | ۹۰/۰۳/۱۰ | ۹۰/۰۴/۱۰ | ۹۰/۰۳/۱۰ | ۹۰/۰۴/۱۰ | | | | | | | | | | | | | | | | | |
| ۱۰۴۳ | تحکیم سرچ شفت ۴ از تراز ۱۸۵ تا سقف تونل آبرسان (طرح توسعه) ضربه گیر چهارم | 36 d | ۹۰/۰۳/۱۰ | ۹۰/۰۴/۱۴ | ۹۰/۰۳/۱۰ | ۹۰/۰۴/۱۴ | | | | | | | | | | | | | | | | | |
| ۱۰۴۴ | حفاری تعریض کف و دیواره بخش زیر شفت سرچ تانک تونل آبرسان چهارم | 21 d | ۹۰/۰۴/۱۵ | ۹۰/۰۵/۰۴ | ۹۰/۰۴/۱۵ | ۹۰/۰۵/۰۴ | | | | | | | | | | | | | | | | | |
| ۱۰۴۵ | تحکیم تعریض کف و دیواره بخش زیر شفت سرچ تانک تونل آبرسان چهارم | 21 d | ۹۰/۰۴/۱۵ | ۹۰/۰۵/۰۴ | ۹۰/۰۴/۱۵ | ۹۰/۰۵/۰۴ | | | | | | | | | | | | | | | | | |

برنامه زمانبندی بروز شده تا پایان فروردین ماه ۹۱

نسخه ۰۳-۹۱۰۲۰۸

| ID | شرح فعالیت | Duration | Start | Finish | Actual Start | Actual Finish | زمستان ۱۳۹۰ | | بهار ۱۳۹۱ | | تابستان ۱۳۹۱ | | | پاییز ۱۳۹۱ | | | زمستان ۱۳۹۱ | | | بهار ۱۳۹۲ | | | |
|------|---|---------------|-----------------|-----------------|-----------------|-----------------|-------------|------|-----------|---------|--------------|-------|-----|------------|--------|-----|-------------|-----|----|-----------|-------|---------|----------|
| | | | | | | | دی | بهمن | اسفند | فروردین | اردیبهشت | خرداد | تیر | مرداد | شهریور | مهر | آبان | آذر | دی | بهمن | اسفند | فروردین | اردیبهشت |
| ۱۰۴۶ | ریزی شفت و ۲ متر از بلوک ۱۵ مخزن ۱۸۵ از آبرسان تا تراز ۲۳۰ ضربه گیر چهارم | 22 d | ۹۰/۱۱/۳۰ | ۹۰/۱۲/۲۱ | ۹۰/۱۱/۳۰ | ۹۰/۱۲/۲۱ | | | | | | | | | | | | | | | | | |
| ۱۰۴۷ | انشعاب چهارم(طرح توسعه) | 796 d | ۸۶/۰۴/۱۵ | ۸۸/۰۶/۳۱ | ۸۶/۰۴/۱۵ | ۸۸/۰۶/۳۱ | | | | | | | | | | | | | | | | | |
| ۱۰۴۸ | حفاری انشعاب چهارم(طرح توسعه) | 527 d | ۸۶/۰۴/۱۵ | ۸۷/۰۹/۳۰ | ۸۶/۰۴/۱۵ | ۸۷/۰۹/۳۰ | | | | | | | | | | | | | | | | | |
| ۱۰۴۹ | تحکیم انشعاب چهارم(طرح توسعه) | 527 d | ۸۶/۰۴/۱۵ | ۸۷/۰۹/۳۰ | ۸۶/۰۴/۱۵ | ۸۷/۰۹/۳۰ | | | | | | | | | | | | | | | | | |
| ۱۰۵۰ | حفاری انشعاب چهارم(طرح توسعه) | 115 d | ۸۷/۱۱/۰۱ | ۸۸/۰۲/۳۱ | ۸۷/۱۱/۰۱ | ۸۸/۰۲/۳۱ | | | | | | | | | | | | | | | | | |
| ۱۰۵۱ | تحکیم انشعاب چهارم(طرح توسعه) | 209 d | ۸۷/۱۲/۰۱ | ۸۸/۰۶/۳۱ | ۸۷/۱۲/۰۱ | ۸۸/۰۶/۳۱ | | | | | | | | | | | | | | | | | |
| ۱۰۵۲ | تونل‌های تحت فشار فوقانی(طرح توسعه) | 253 d | ۸۵/۱۰/۱۵ | ۸۶/۰۶/۳۰ | ۸۵/۱۰/۱۵ | ۸۶/۰۶/۳۰ | | | | | | | | | | | | | | | | | |
| ۱۰۵۳ | تونل تحت فشار فوقانی هفتم(طرح توسعه) | 253 d | ۸۵/۱۰/۱۵ | ۸۶/۰۶/۳۰ | ۸۵/۱۰/۱۵ | ۸۶/۰۶/۳۰ | | | | | | | | | | | | | | | | | |
| ۱۰۵۴ | حفاری تونل‌های تحت فشار فوقانی هفتم(طرح توسعه) | 253 d | ۸۵/۱۰/۱۵ | ۸۶/۰۶/۳۰ | ۸۵/۱۰/۱۵ | ۸۶/۰۶/۳۰ | | | | | | | | | | | | | | | | | |
| ۱۰۵۵ | تحکیم تونل‌های تحت فشار فوقانی هفتم(طرح توسعه) | 253 d | ۸۵/۱۰/۱۵ | ۸۶/۰۶/۳۰ | ۸۵/۱۰/۱۵ | ۸۶/۰۶/۳۰ | | | | | | | | | | | | | | | | | |
| ۱۰۵۶ | تونل تحت فشار فوقانی هشتم(طرح توسعه) | 253 d | ۸۵/۱۰/۱۵ | ۸۶/۰۶/۳۰ | ۸۵/۱۰/۱۵ | ۸۶/۰۶/۳۰ | | | | | | | | | | | | | | | | | |
| ۱۰۵۷ | حفاری تونل‌های تحت فشار فوقانی هشتم(طرح توسعه) | 253 d | ۸۵/۱۰/۱۵ | ۸۶/۰۶/۳۰ | ۸۵/۱۰/۱۵ | ۸۶/۰۶/۳۰ | | | | | | | | | | | | | | | | | |
| ۱۰۵۸ | تحکیم تونل‌های تحت فشار فوقانی هشتم(طرح توسعه) | 253 d | ۸۵/۱۰/۱۵ | ۸۶/۰۶/۳۰ | ۸۵/۱۰/۱۵ | ۸۶/۰۶/۳۰ | | | | | | | | | | | | | | | | | |
| ۱۰۵۹ | اس-شفت(طرح توسعه) | 985 d | ۸۵/۱۰/۰۱ | ۸۸/۰۶/۳۱ | ۸۵/۱۰/۰۱ | ۸۸/۰۶/۳۱ | | | | | | | | | | | | | | | | | |
| ۱۰۶۰ | اس-شفت هفتم(طرح توسعه) | 985 d | ۸۵/۱۰/۰۱ | ۸۸/۰۶/۳۱ | ۸۵/۱۰/۰۱ | ۸۸/۰۶/۳۱ | | | | | | | | | | | | | | | | | |
| ۱۰۶۱ | حفاری اس-شفت هفتم(طرح توسعه) | 716 d | ۸۵/۱۰/۰۱ | ۸۷/۰۹/۳۰ | ۸۵/۱۰/۰۱ | ۸۷/۰۹/۳۰ | | | | | | | | | | | | | | | | | |
| ۱۰۶۲ | تحکیم اس-شفت هفتم(طرح توسعه) | 716 d | ۸۵/۱۰/۰۱ | ۸۷/۰۹/۳۰ | ۸۵/۱۰/۰۱ | ۸۷/۰۹/۳۰ | | | | | | | | | | | | | | | | | |
| ۱۰۶۳ | حفاری اس-شفت هفتم(طرح توسعه) | 177 d | ۸۷/۱۱/۰۱ | ۸۸/۰۴/۳۱ | ۸۷/۱۱/۰۱ | ۸۸/۰۴/۳۱ | | | | | | | | | | | | | | | | | |
| ۱۰۶۴ | تحکیم اس-شفت هفتم(طرح توسعه) | 209 d | ۸۷/۱۲/۰۱ | ۸۸/۰۶/۳۱ | ۸۷/۱۲/۰۱ | ۸۸/۰۶/۳۱ | | | | | | | | | | | | | | | | | |
| ۱۰۶۵ | اس-شفت هشتم(طرح توسعه) | 985 d | ۸۵/۱۰/۰۱ | ۸۸/۰۶/۳۱ | ۸۵/۱۰/۰۱ | ۸۸/۰۶/۳۱ | | | | | | | | | | | | | | | | | |
| ۱۰۶۶ | حفاری اس-شفت هشتم(طرح توسعه) | 716 d | ۸۵/۱۰/۰۱ | ۸۷/۰۹/۳۰ | ۸۵/۱۰/۰۱ | ۸۷/۰۹/۳۰ | | | | | | | | | | | | | | | | | |
| ۱۰۶۷ | تحکیم اس-شفت هشتم(طرح توسعه) | 716 d | ۸۵/۱۰/۰۱ | ۸۷/۰۹/۳۰ | ۸۵/۱۰/۰۱ | ۸۷/۰۹/۳۰ | | | | | | | | | | | | | | | | | |
| ۱۰۶۸ | حفاری اس-شفت هشتم(طرح توسعه) | 203 d | ۸۷/۱۱/۱۱ | ۸۸/۰۶/۰۵ | ۸۷/۱۱/۱۱ | ۸۸/۰۶/۰۵ | | | | | | | | | | | | | | | | | |
| ۱۰۶۹ | تحکیم اس-شفت هشتم(طرح توسعه) | 209 d | ۸۷/۱۲/۰۱ | ۸۸/۰۶/۳۱ | ۸۷/۱۲/۰۱ | ۸۸/۰۶/۳۱ | | | | | | | | | | | | | | | | | |
| ۱۰۷۰ | تونل‌های تحت فشار تحتانی(طرح توسعه) | 791 d | ۸۶/۰۴/۲۰ | ۸۸/۰۶/۳۱ | ۸۶/۰۴/۲۰ | ۸۸/۰۶/۳۱ | | | | | | | | | | | | | | | | | |
| ۱۰۷۱ | تونل تحت فشار تحتانی هفتم(طرح توسعه) | 791 d | ۸۶/۰۴/۲۰ | ۸۸/۰۶/۳۱ | ۸۶/۰۴/۲۰ | ۸۸/۰۶/۳۱ | | | | | | | | | | | | | | | | | |
| ۱۰۷۲ | حفاری تونل تحت فشار هفتم(طرح توسعه) | 522 d | ۸۶/۰۴/۲۰ | ۸۷/۰۹/۳۰ | ۸۶/۰۴/۲۰ | ۸۷/۰۹/۳۰ | | | | | | | | | | | | | | | | | |
| ۱۰۷۳ | تحکیم تونل تحت فشار هفتم(طرح توسعه) | 522 d | ۸۶/۰۴/۲۰ | ۸۷/۰۹/۳۰ | ۸۶/۰۴/۲۰ | ۸۷/۰۹/۳۰ | | | | | | | | | | | | | | | | | |
| ۱۰۷۴ | حفاری تونل تحت فشار هفتم(طرح توسعه) | 209 d | ۸۷/۱۲/۰۱ | ۸۸/۰۶/۳۱ | ۸۷/۱۲/۰۱ | ۸۸/۰۶/۳۱ | | | | | | | | | | | | | | | | | |
| ۱۰۷۵ | تحکیم تونل تحت فشار هفتم(طرح توسعه) | 209 d | ۸۷/۱۲/۰۱ | ۸۸/۰۶/۳۱ | ۸۷/۱۲/۰۱ | ۸۸/۰۶/۳۱ | | | | | | | | | | | | | | | | | |
| ۱۰۷۶ | تونل تحت فشار تحتانی هشتم(طرح توسعه) | 791 d | ۸۶/۰۴/۲۰ | ۸۸/۰۶/۳۱ | ۸۶/۰۴/۲۰ | ۸۸/۰۶/۳۱ | | | | | | | | | | | | | | | | | |
| ۱۰۷۷ | حفاری تونل تحت فشار هشتم(طرح توسعه) | 522 d | ۸۶/۰۴/۲۰ | ۸۷/۰۹/۳۰ | ۸۶/۰۴/۲۰ | ۸۷/۰۹/۳۰ | | | | | | | | | | | | | | | | | |
| ۱۰۷۸ | تحکیم تونل تحت فشار هشتم(طرح توسعه) | 522 d | ۸۶/۰۴/۲۰ | ۸۷/۰۹/۳۰ | ۸۶/۰۴/۲۰ | ۸۷/۰۹/۳۰ | | | | | | | | | | | | | | | | | |
| ۱۰۷۹ | حفاری تونل تحت فشار هشتم(طرح توسعه) | 228 d | ۸۷/۱۱/۱۲ | ۸۸/۰۶/۳۱ | ۸۷/۱۱/۱۲ | ۸۸/۰۶/۳۱ | | | | | | | | | | | | | | | | | |
| ۱۰۸۰ | تحکیم تونل تحت فشار هشتم(طرح توسعه) | 228 d | ۸۷/۱۱/۱۲ | ۸۸/۰۶/۳۱ | ۸۷/۱۱/۱۲ | ۸۸/۰۶/۳۱ | | | | | | | | | | | | | | | | | |
| ۱۰۸۱ | دسترسی به تونل‌های آبرسان | 3725 d | ۸۱/۰۱/۰۷ | ۹۱/۰۶/۰۴ | ۸۱/۰۱/۰۷ | NA | | | | | | | | | | | | | | | | | |
| ۱۰۸۲ | احداث تونل‌های دسترسی | 2359 d | ۸۱/۰۱/۰۷ | ۸۷/۰۷/۳۰ | ۸۱/۰۱/۰۷ | ۸۷/۰۷/۳۰ | | | | | | | | | | | | | | | | | |
| ۱۰۸۳ | حفاری احداث تونل‌های دسترسی | 2359 d | ۸۱/۰۱/۰۷ | ۸۷/۰۷/۳۰ | ۸۱/۰۱/۰۷ | ۸۷/۰۷/۳۰ | | | | | | | | | | | | | | | | | |
| ۱۰۸۴ | تحکیم احداث تونل‌های دسترسی | 2359 d | ۸۱/۰۱/۰۷ | ۸۷/۰۷/۳۰ | ۸۱/۰۱/۰۷ | ۸۷/۰۷/۳۰ | | | | | | | | | | | | | | | | | |
| ۱۰۸۵ | انسداد تونل‌های دسترسی | 1047 d | ۸۸/۰۶/۲۲ | ۹۱/۰۶/۰۴ | ۸۸/۰۶/۲۲ | NA | | | | | | | | | | | | | | | | | |
| ۱۰۸۶ | انسداد تونل دسترسی از فرازبند | 149 d | ۸۹/۰۳/۰۶ | ۸۹/۰۷/۳۰ | ۸۹/۰۳/۰۶ | ۸۹/۰۷/۳۰ | | | | | | | | | | | | | | | | | |
| ۱۰۸۷ | پلاگ دسترسی فرازبند تونل آبرسان اول | 69 d | ۸۹/۰۵/۲۴ | ۸۹/۰۷/۳۰ | ۸۹/۰۵/۲۴ | ۸۹/۰۷/۳۰ | | | | | | | | | | | | | | | | | |
| ۱۰۸۸ | پلاگ دسترسی فرازبند تونل آبرسان اول به دوم | 31 d | ۸۹/۰۳/۰۶ | ۸۹/۰۴/۰۵ | ۸۹/۰۳/۰۶ | ۸۹/۰۴/۰۵ | | | | | | | | | | | | | | | | | |
| ۱۰۸۹ | پلاگ دسترسی فرازبند تونل آبرسان دوم به سوم | 18 d | ۸۹/۰۴/۰۱ | ۸۹/۰۴/۱۸ | ۸۹/۰۴/۰۱ | ۸۹/۰۴/۱۸ | | | | | | | | | | | | | | | | | |
| ۱۰۹۰ | پلاگ دسترسی فرازبند تونل آبرسان سوم به چهارم | 13 d | ۸۹/۰۴/۲۷ | ۸۹/۰۵/۰۸ | ۸۹/۰۴/۲۷ | ۸۹/۰۵/۰۸ | | | | | | | | | | | | | | | | | |
| ۱۰۹۱ | انسداد تونل دسترسی عمران | 255 d | ۹۰/۰۹/۰۷ | ۹۱/۰۶/۰۴ | ۹۰/۰۹/۰۷ | NA | | | | | | | | | | | | | | | | | |
| ۱۰۹۲ | پلاگ دسترسی عمران بخش اول به طول ۱۰ با ایجاد دریچه دسترسی | 23 d | ۹۰/۱۲/۱۶ | ۹۱/۰۱/۲۶ | ۹۰/۱۲/۱۶ | NA | | | | | | | | | | | | | | | | | |
| ۱۰۹۳ | پلاگ مابقی ۴۰ متر از دسترسی عمران تا تونل آبرسان اول | 60 d | ۹۱/۰۳/۰۷ | ۹۱/۰۵/۰۴ | NA | NA | | | | | | | | | | | | | | | | | |

برنامه زمانبندی بروز شده تا پایان فروردین ماه ۹۱

نسخه ۰۳-۰۸-۲۰۹۱

| ID | شرح فعالیت | Duration | Start | Finish | Actual Start | Actual Finish | ۱۳۹۰ زمستان دی | ۱۳۹۱ بهمن | اسفند | بهار ۱۳۹۱ فروردین | اردیبهشت | خرداد | تابستان ۱۳۹۱ تیر | مرداد | شهریور | پاییز ۱۳۹۱ مهر | آبان | آذر | زمستان ۱۳۹۱ دی | بهمن | اسفند | بهار ۱۳۹۲ فروردین | اردیبهشت |
|------|--|----------|----------|----------|--------------|---------------|----------------|-----------|-------|-------------------|----------|-------|------------------|-------|--------|----------------|------|-----|----------------|------|-------|-------------------|----------|
| ۱۰۹۴ | پلاگ دسترسی عمران در تونل آبرسان اول به دوم | 61 d | ۹۰/۰۹/۰۸ | ۹۰/۱۱/۰۸ | ۹۰/۰۹/۰۸ | ۹۰/۱۱/۰۸ | 100% | | | | | | | | | | | | | | | | |
| ۱۰۹۵ | پلاگ دسترسی عمران (طرح توسعه) در تونل آبرسان دوم به سوم | 152 d | ۹۰/۰۹/۰۷ | ۹۱/۰۲/۲۵ | ۹۰/۰۹/۰۷ | NA | 82% | | | | | | | | | | | | | | | | |
| ۱۰۹۶ | ترسی عمران (طرح توسعه) در تونل آبرسان دوم به سوم بخش اول حدود ۱۰ متر | 99 d | ۹۰/۰۹/۰۷ | ۹۰/۱۲/۱۵ | ۹۰/۰۹/۰۷ | ۹۰/۱۲/۱۵ | 100% | | | | | | | | | | | | | | | | |
| ۱۰۹۷ | پلاگ دسترسی عمران (طرح توسعه) در تونل آبرسان دوم به سوم بخش دوم | 40 d | ۹۱/۰۱/۱۷ | ۹۱/۰۲/۲۵ | ۹۱/۰۱/۱۷ | NA | 38% | | | | | | | | | | | | | | | | |
| ۱۰۹۸ | پلاگ دسترسی عمران (طرح توسعه) در تونل آبرسان سوم به چهارم | 20 d | ۹۱/۰۵/۱۶ | ۹۱/۰۶/۰۴ | NA | NA | | | | | | | | | | | | | | | | | |
| ۱۰۹۹ | انسداد دستک ارتباطی ۱۴۷,۵ | 313 d | ۸۹/۰۵/۱۶ | ۹۰/۰۴/۰۱ | ۸۹/۰۵/۱۶ | ۹۰/۰۴/۰۱ | | | | | | | | | | | | | | | | | |
| ۱۱۰۰ | پلاگ دسترسی موقت ۱۴۷,۵ از تونل آبرسان اول | 29 d | ۸۹/۰۵/۱۶ | ۸۹/۰۶/۱۳ | ۸۹/۰۵/۱۶ | ۸۹/۰۶/۱۳ | | | | | | | | | | | | | | | | | |
| ۱۱۰۱ | پلاگ دسترسی موقت ۱۴۷,۵ از تونل آبرسان اول به دوم | 29 d | ۸۹/۰۶/۳۱ | ۸۹/۰۷/۲۸ | ۸۹/۰۶/۳۱ | ۸۹/۰۷/۲۸ | | | | | | | | | | | | | | | | | |
| ۱۱۰۲ | پلاگ دسترسی موقت ۱۴۷,۵ (طرح توسعه) در تونل آبرسان دوم به سوم | 17 d | ۸۹/۰۹/۰۱ | ۸۹/۰۹/۱۷ | ۸۹/۰۹/۰۱ | ۸۹/۰۹/۱۷ | | | | | | | | | | | | | | | | | |
| ۱۱۰۳ | پلاگ دسترسی موقت ۱۴۷,۵ (طرح توسعه) در تونل آبرسان سوم به چهارم | 36 d | ۹۰/۰۲/۲۸ | ۹۰/۰۴/۰۱ | ۹۰/۰۲/۲۸ | ۹۰/۰۴/۰۱ | | | | | | | | | | | | | | | | | |
| ۱۱۰۴ | انسداد دستک ارتباطی طرح توسعه | 40 d | ۸۸/۰۶/۲۲ | ۸۸/۰۷/۳۰ | ۸۸/۰۶/۲۲ | ۸۸/۰۷/۳۰ | | | | | | | | | | | | | | | | | |
| ۱۱۰۵ | پلاگ دسترسی طرح توسعه از تونل آبرسان اول به دوم | 10 d | ۸۸/۰۶/۲۲ | ۸۸/۰۶/۳۱ | ۸۸/۰۶/۲۲ | ۸۸/۰۶/۳۱ | | | | | | | | | | | | | | | | | |
| ۱۱۰۶ | پلاگ دسترسی طرح توسعه (طرح توسعه) در تونل آبرسان دوم به سوم | 20 d | ۸۸/۰۷/۰۱ | ۸۸/۰۷/۲۰ | ۸۸/۰۷/۰۱ | ۸۸/۰۷/۲۰ | | | | | | | | | | | | | | | | | |
| ۱۱۰۷ | پلاگ دسترسی طرح توسعه (طرح توسعه) در تونل آبرسان سوم به چهارم | 10 d | ۸۸/۰۷/۲۱ | ۸۸/۰۷/۳۰ | ۸۸/۰۷/۲۱ | ۸۸/۰۷/۳۰ | | | | | | | | | | | | | | | | | |
| ۱۱۰۸ | انسداد تونل های دسترسی به مخازن ضربه گیر ۲۳۰ و ۱۸۵ | 482 d | ۸۸/۱۰/۰۱ | ۹۰/۰۲/۱۱ | ۸۸/۱۰/۰۱ | ۹۰/۰۲/۱۱ | | | | | | | | | | | | | | | | | |
| ۱۱۰۹ | پلاگ دسترسی به هدینگ مخزن دوم تراز ۱۸۵ | 14 d | ۸۸/۱۰/۰۱ | ۸۸/۱۰/۱۴ | ۸۸/۱۰/۰۱ | ۸۸/۱۰/۱۴ | | | | | | | | | | | | | | | | | |
| ۱۱۱۰ | پلاگ دسترسی به هدینگ بین مخزن اول و دوم تراز ۱۸۵ | 14 d | ۸۹/۰۳/۲۴ | ۸۹/۰۴/۰۶ | ۸۹/۰۳/۲۴ | ۸۹/۰۴/۰۶ | | | | | | | | | | | | | | | | | |
| ۱۱۱۱ | پلاگ دسترسی به هدینگ مخزن سوم تراز ۱۸۵ | 419 d | ۸۸/۱۰/۱۱ | ۸۹/۱۲/۱۱ | ۸۸/۱۰/۱۱ | ۸۹/۱۲/۱۱ | | | | | | | | | | | | | | | | | |
| ۱۱۱۲ | پلاگ دسترسی به هدینگ بین مخزن سوم و چهارم تراز ۱۸۵ - فرادید میهن | 14 d | ۸۹/۰۳/۰۵ | ۸۹/۰۳/۱۸ | ۸۹/۰۳/۰۵ | ۸۹/۰۳/۱۸ | | | | | | | | | | | | | | | | | |
| ۱۱۱۳ | پلاگ دسترسی به هدینگ مخزن اول تراز ۲۳۰ | 6 d | ۹۰/۰۲/۰۶ | ۹۰/۰۲/۱۱ | ۹۰/۰۲/۰۶ | ۹۰/۰۲/۱۱ | | | | | | | | | | | | | | | | | |
| ۱۱۱۴ | پلاگ دسترسی به هدینگ بین مخزن اول و دوم تراز ۲۳۰ - توسط فرادید میهن | 14 d | ۸۹/۰۸/۱۴ | ۸۹/۰۸/۲۷ | ۸۹/۰۸/۱۴ | ۸۹/۰۸/۲۷ | | | | | | | | | | | | | | | | | |
| ۱۱۱۵ | پلاگ دسترسی به هدینگ بین مخزن سوم و چهارم تراز ۲۳۰ | 32 d | ۸۹/۱۲/۲۱ | ۹۰/۰۱/۳۰ | ۸۹/۱۲/۲۱ | ۹۰/۰۱/۳۰ | | | | | | | | | | | | | | | | | |
| ۱۱۱۶ | پلاگ دسترسی به هدینگ مخزن سوم تراز ۲۳۰ | 13 d | ۸۹/۱۲/۱۸ | ۹۰/۰۱/۰۸ | ۸۹/۱۲/۱۸ | ۹۰/۰۱/۰۸ | | | | | | | | | | | | | | | | | |
| ۱۱۱۷ | فعالیت های متفرقه | 3834 d | ۸۰/۰۷/۰۱ | ۹۱/۰۳/۲۸ | ۸۰/۰۷/۰۱ | NA | 99% | | | | | | | | | | | | | | | | |
| ۱۱۱۸ | گود نیروگاه (طرح توسعه) | 1112 d | ۸۵/۰۹/۰۱ | ۸۸/۱۰/۰۷ | ۸۵/۰۹/۰۱ | ۸۸/۱۰/۰۷ | | | | | | | | | | | | | | | | | |
| ۱۱۱۹ | خاکبرداری گود نیروگاه (طرح توسعه) | 746 d | ۸۵/۰۹/۰۱ | ۸۷/۰۹/۳۰ | ۸۵/۰۹/۰۱ | ۸۷/۰۹/۳۰ | | | | | | | | | | | | | | | | | |
| ۱۱۲۰ | تحکیم گود نیروگاه (طرح توسعه) | 746 d | ۸۵/۰۹/۰۱ | ۸۷/۰۹/۳۰ | ۸۵/۰۹/۰۱ | ۸۷/۰۹/۳۰ | | | | | | | | | | | | | | | | | |
| ۱۱۲۱ | خاکبرداری گود نیروگاه (طرح توسعه) | 269 d | ۸۷/۱۱/۰۱ | ۸۸/۰۷/۳۰ | ۸۷/۱۱/۰۱ | ۸۸/۰۷/۳۰ | | | | | | | | | | | | | | | | | |
| ۱۱۲۲ | تحکیم گود نیروگاه (طرح توسعه) | 252 d | ۸۸/۰۲/۰۱ | ۸۸/۱۰/۰۷ | ۸۸/۰۲/۰۱ | ۸۸/۱۰/۰۷ | | | | | | | | | | | | | | | | | |
| ۱۱۲۳ | پلاگ تونل های انحراف | 522 d | ۸۹/۰۹/۲۹ | ۹۱/۰۳/۲۸ | ۸۹/۰۹/۲۹ | NA | 80% | | | | | | | | | | | | | | | | |
| ۱۱۲۴ | پلاگ تونل انحراف سوم | 62 d | ۸۹/۰۹/۲۹ | ۸۹/۱۱/۳۰ | ۸۹/۰۹/۲۹ | ۸۹/۱۱/۳۰ | | | | | | | | | | | | | | | | | |
| ۱۱۲۵ | پلاگ تونل انحراف دوم (میانی) | 258 d | ۹۰/۰۵/۲۹ | ۹۱/۰۲/۳۱ | ۹۰/۰۵/۲۹ | NA | 87% | | | | | | | | | | | | | | | | |
| ۱۱۲۶ | پلاگ تونل انحراف راست - اول (باقیمانده ادامه کار شرکت نیمرخ) | 201 d | ۹۰/۰۸/۲۲ | ۹۱/۰۳/۲۸ | ۹۰/۰۸/۲۲ | NA | 65% | | | | | | | | | | | | | | | | |
| ۱۱۲۷ | خاکبرداری و خاکریزی های متفرقه | 3832 d | ۸۰/۰۷/۰۱ | ۹۱/۰۳/۲۶ | ۸۰/۰۷/۰۱ | NA | 99% | | | | | | | | | | | | | | | | |
| ۱۱۲۸ | خاکبرداری جاده ها، معادن و ... | 2597 d | ۸۰/۰۷/۰۱ | ۸۷/۰۹/۳۰ | ۸۰/۰۷/۰۱ | ۸۷/۰۹/۳۰ | | | | | | | | | | | | | | | | | |
| ۱۱۲۹ | خاکریزی تجهیز کارگاه، جاده های دسترسی و ... | 2597 d | ۸۰/۰۷/۰۱ | ۸۷/۰۹/۳۰ | ۸۰/۰۷/۰۱ | ۸۷/۰۹/۳۰ | | | | | | | | | | | | | | | | | |
| ۱۱۳۰ | خاکریزی متفرقه تدقیق با صورت وضعیت آبان ۹۰ | 2597 d | ۸۰/۰۷/۰۱ | ۸۷/۰۹/۳۰ | ۸۰/۰۷/۰۱ | ۸۷/۰۹/۳۰ | | | | | | | | | | | | | | | | | |
| ۱۱۳۱ | حفاری و خاکبرداری پایاب نیروگاه | 342 d | ۹۰/۰۴/۰۲ | ۹۱/۰۳/۲۶ | ۹۰/۰۴/۰۲ | NA | 86% | | | | | | | | | | | | | | | | |
| ۱۱۳۲ | حفاری و خاکبرداری پایاب نیروگاه فاز اول | 265 d | ۹۰/۰۴/۰۲ | ۹۰/۱۲/۲۳ | ۹۰/۰۴/۰۲ | ۹۰/۱۲/۲۳ | 100% | | | | | | | | | | | | | | | | |
| ۱۱۳۳ | حفاری و خاکبرداری پایاب نیروگاه فاز طرح توسعه | 155 d | ۹۰/۱۰/۰۶ | ۹۱/۰۳/۲۶ | ۹۰/۱۰/۰۶ | NA | 63% | | | | | | | | | | | | | | | | |
| ۱۱۳۴ | توزیقات پرده آبنند تونل های انحراف آب | 207 d | ۹۰/۰۲/۰۱ | ۹۰/۰۸/۲۲ | ۹۰/۰۲/۰۱ | ۹۰/۰۸/۲۲ | | | | | | | | | | | | | | | | | |
| ۱۱۳۵ | توزیقات پرده آبنند رینگی تونل های انحراف آب راست | 62 d | ۹۰/۰۲/۰۱ | ۹۰/۰۳/۳۱ | ۹۰/۰۲/۰۱ | ۹۰/۰۳/۳۱ | | | | | | | | | | | | | | | | | |
| ۱۱۳۶ | توزیقات پرده آبنند رینگی تونل های انحراف آب میانی (دوم) | 11 d | ۹۰/۰۸/۱۲ | ۹۰/۰۸/۲۲ | ۹۰/۰۸/۱۲ | ۹۰/۰۸/۲۲ | | | | | | | | | | | | | | | | | |

برنامه زمانبندی بروز شده تا پایان فروردین ماه ۹۱

نسخه ۰۳-۹۱۰۲۰۸

| ID | شرح فعالیت | Duration | Start | Finish | Actual Start | Actual Finish | زمستان ۱۳۹۰ | | | بهار ۱۳۹۱ | | | تابستان ۱۳۹۱ | | | پاییز ۱۳۹۱ | | | زمستان ۱۳۹۱ | | | بهار ۱۳۹۲ | | |
|------|--|----------|----------|----------|--------------|---------------|-------------|------|-------|-----------|----------|-------|--------------|-------|--------|------------|------|-----|-------------|------|-------|-----------|----------|-------|
| | | | | | | | دی | بهمن | اسفند | فروردین | اردیبهشت | خرداد | تیر | مرداد | شهریور | مهر | آبان | آذر | دی | بهمن | اسفند | فروردین | اردیبهشت | خرداد |
| ۱۱۳۷ | عملیات اجرایی سازه تخلیه کننده تحتانی | 630 d | ۸۸/۰۷/۰۱ | ۹۰/۰۴/۰۷ | ۸۸/۰۷/۰۱ | ۹۰/۰۴/۰۷ | | | | | | | | | | | | | | | | | | |
| ۱۱۳۸ | تراز ۱۵۴ به تراز ۱۱۸ | 630 d | ۸۸/۰۷/۰۱ | ۹۰/۰۴/۰۷ | ۸۸/۰۷/۰۱ | ۹۰/۰۴/۰۷ | | | | | | | | | | | | | | | | | | |
| ۱۱۳۹ | حفاری تراز ۱۵۴ به تراز ۱۱۸ | 190 d | ۸۸/۰۷/۰۱ | ۸۹/۰۱/۱۸ | ۸۸/۰۷/۰۱ | ۸۹/۰۱/۱۸ | | | | | | | | | | | | | | | | | | |
| ۱۱۴۰ | تحکیم تراز ۱۵۴ به تراز ۱۱۸ | 170 d | ۸۸/۰۷/۰۱ | ۸۸/۱۲/۲۰ | ۸۸/۰۷/۰۱ | ۸۸/۱۲/۲۰ | | | | | | | | | | | | | | | | | | |
| ۱۱۴۱ | بتن ریزی بخش اول سرسره تا تراز ۱۸۳ | 62 d | ۸۸/۱۲/۱۶ | ۸۹/۰۲/۲۴ | ۸۸/۱۲/۱۶ | ۸۹/۰۲/۲۴ | | | | | | | | | | | | | | | | | | |
| ۱۱۴۲ | بتن ریزی بخش دوم سرسره تا تراز ۲۰۶ | 34 d | ۸۹/۰۲/۲۴ | ۸۹/۰۳/۲۶ | ۸۹/۰۲/۲۴ | ۸۹/۰۳/۲۶ | | | | | | | | | | | | | | | | | | |
| ۱۱۴۳ | بتن ریزی پارکینگ دریچه در تراز ۲۰۶ | 73 d | ۸۹/۰۴/۰۳ | ۸۹/۰۶/۱۳ | ۸۹/۰۴/۰۳ | ۸۹/۰۶/۱۳ | | | | | | | | | | | | | | | | | | |
| ۱۱۴۴ | تحويل سرسره به مهسار ابنیه | 0 d | ۸۹/۰۴/۰۷ | ۸۹/۰۴/۰۷ | ۸۹/۰۴/۰۷ | ۸۹/۰۴/۰۷ | | | | | | | | | | | | | | | | | | |
| ۱۱۴۵ | دریافت سرسره از مهسار ابنیه | 1 d | ۸۹/۰۸/۰۳ | ۸۹/۰۸/۰۳ | ۸۹/۰۸/۰۳ | ۸۹/۰۸/۰۳ | | | | | | | | | | | | | | | | | | |
| ۱۱۴۶ | اجرای بتن ثانویه سرسره | 86 d | ۸۹/۰۸/۰۵ | ۸۹/۱۰/۳۰ | ۸۹/۰۸/۰۵ | ۸۹/۱۰/۳۰ | | | | | | | | | | | | | | | | | | |
| ۱۱۴۷ | بتن ریزی دیوارهای ترانشه تراز ۱۵۴ به تراز ۱۱۸ و کف ۱۱۸ | 140 d | ۸۹/۰۷/۰۱ | ۸۹/۱۱/۲۰ | ۸۹/۰۷/۰۱ | ۸۹/۱۱/۲۰ | | | | | | | | | | | | | | | | | | |
| ۱۱۴۸ | بتن ریزی باکس دریچه راس تا تراز ۱۶۰ | 33 d | ۹۰/۰۲/۰۱ | ۹۰/۰۳/۰۲ | ۹۰/۰۲/۰۱ | ۹۰/۰۳/۰۲ | | | | | | | | | | | | | | | | | | |
| ۱۱۴۹ | بتن ریزی دیوار حایل مجاور ترانشه برج آبگیر تخلیه کننده | 48 d | ۹۰/۰۲/۲۲ | ۹۰/۰۴/۰۷ | ۹۰/۰۲/۲۲ | ۹۰/۰۴/۰۷ | | | | | | | | | | | | | | | | | | |
| ۱۱۵۰ | عملیات اجرایی بخش فوقانی | 318 d | ۸۸/۱۱/۱۶ | ۸۹/۱۰/۰۵ | ۸۸/۱۱/۱۶ | ۸۹/۱۰/۰۵ | | | | | | | | | | | | | | | | | | |
| ۱۱۵۱ | بخش شیپوری | 318 d | ۸۸/۱۱/۱۶ | ۸۹/۱۰/۰۵ | ۸۸/۱۱/۱۶ | ۸۹/۱۰/۰۵ | | | | | | | | | | | | | | | | | | |
| ۱۱۵۲ | حفاری هدینگ بخش فوقانی | 15 d | ۸۸/۱۱/۱۶ | ۸۸/۱۱/۳۰ | ۸۸/۱۱/۱۶ | ۸۸/۱۱/۳۰ | | | | | | | | | | | | | | | | | | |
| ۱۱۵۳ | تحکیم هدینگ بخش فوقانی | 15 d | ۸۸/۱۱/۱۶ | ۸۸/۱۱/۳۰ | ۸۸/۱۱/۱۶ | ۸۸/۱۱/۳۰ | | | | | | | | | | | | | | | | | | |
| ۱۱۵۴ | حفاری بنچینگ بخش فوقانی | 22 d | ۸۸/۱۲/۰۱ | ۸۸/۱۲/۲۲ | ۸۸/۱۲/۰۱ | ۸۸/۱۲/۲۲ | | | | | | | | | | | | | | | | | | |
| ۱۱۵۵ | تحکیم بنچینگ بخش فوقانی | 22 d | ۸۸/۱۲/۰۱ | ۸۸/۱۲/۲۲ | ۸۸/۱۲/۰۱ | ۸۸/۱۲/۲۲ | | | | | | | | | | | | | | | | | | |
| ۱۱۵۶ | بتن ریزی بخش بیرونی شیپوری | 155 d | ۸۹/۰۲/۰۸ | ۸۹/۰۷/۰۷ | ۸۹/۰۲/۰۸ | ۸۹/۰۷/۰۷ | | | | | | | | | | | | | | | | | | |
| ۱۱۵۷ | بتن ریزی بخش داخلی شیپوری | 136 d | ۸۹/۰۲/۰۱ | ۸۹/۰۶/۱۲ | ۸۹/۰۲/۰۱ | ۸۹/۰۶/۱۲ | | | | | | | | | | | | | | | | | | |
| ۱۱۵۸ | تحويل شیپوری به مهسار ابنیه | 0 d | ۸۹/۰۶/۲۵ | ۸۹/۰۶/۲۵ | ۸۹/۰۶/۲۵ | ۸۹/۰۶/۲۵ | | | | | | | | | | | | | | | | | | |
| ۱۱۵۹ | بتن ثانویه اطراف ریل های دریچه | 76 d | ۸۹/۰۷/۲۰ | ۸۹/۱۰/۰۵ | ۸۹/۰۷/۲۰ | ۸۹/۱۰/۰۵ | | | | | | | | | | | | | | | | | | |
| ۱۱۶۰ | بخش برج آبگیر | 73 d | ۸۹/۰۷/۰۱ | ۸۹/۰۹/۱۳ | ۸۹/۰۷/۰۱ | ۸۹/۰۹/۱۳ | | | | | | | | | | | | | | | | | | |
| ۱۱۶۱ | بتن ریزی پایه های برج آبگیر | 7 d | ۸۹/۰۷/۱۷ | ۸۹/۰۷/۲۳ | ۸۹/۰۷/۱۷ | ۸۹/۰۷/۲۳ | | | | | | | | | | | | | | | | | | |
| ۱۱۶۲ | بتن ریزی دیواره های برج آبگیر | 73 d | ۸۹/۰۷/۰۱ | ۸۹/۰۹/۱۳ | ۸۹/۰۷/۰۱ | ۸۹/۰۹/۱۳ | | | | | | | | | | | | | | | | | | |
| ۱۱۶۳ | بخش ترانزیشن فوقانی | 142 d | ۸۹/۰۲/۱۴ | ۸۹/۰۶/۳۱ | ۸۹/۰۲/۱۴ | ۸۹/۰۶/۳۱ | | | | | | | | | | | | | | | | | | |
| ۱۱۶۴ | بتن ریزی کف ترانزیشن فوقانی | 12 d | ۸۹/۰۲/۱۴ | ۸۹/۰۲/۲۵ | ۸۹/۰۲/۱۴ | ۸۹/۰۲/۲۵ | | | | | | | | | | | | | | | | | | |
| ۱۱۶۵ | بتن ریزی نیم مقطع پائینی ترانزیشن فوقانی | 53 d | ۸۹/۰۳/۱۱ | ۸۹/۰۵/۰۱ | ۸۹/۰۳/۱۱ | ۸۹/۰۵/۰۱ | | | | | | | | | | | | | | | | | | |
| ۱۱۶۶ | بتن ریزی نیم مقطع بالائی ترانزیشن فوقانی | 51 d | ۸۹/۰۵/۱۲ | ۸۹/۰۶/۳۱ | ۸۹/۰۵/۱۲ | ۸۹/۰۶/۳۱ | | | | | | | | | | | | | | | | | | |
| ۱۱۶۷ | عملیات اجرایی شفت | 221 d | ۸۸/۱۲/۰۳ | ۸۹/۰۷/۱۵ | ۸۸/۱۲/۰۳ | ۸۹/۰۷/۱۵ | | | | | | | | | | | | | | | | | | |
| ۱۱۶۸ | حفاری پیلوت شفت تخلیه کننده | 8 d | ۸۸/۱۲/۰۳ | ۸۸/۱۲/۱۰ | ۸۸/۱۲/۰۳ | ۸۸/۱۲/۱۰ | | | | | | | | | | | | | | | | | | |
| ۱۱۶۹ | تعمیر شفت تخلیه کننده | 13 d | ۸۸/۱۲/۱۱ | ۸۸/۱۲/۲۳ | ۸۸/۱۲/۱۱ | ۸۸/۱۲/۲۳ | | | | | | | | | | | | | | | | | | |
| ۱۱۷۰ | تحکیم شفت تخلیه کننده | 14 d | ۸۹/۰۱/۰۷ | ۸۹/۰۱/۲۰ | ۸۹/۰۱/۰۷ | ۸۹/۰۱/۲۰ | | | | | | | | | | | | | | | | | | |
| ۱۱۷۱ | بتن ریزی قوس پائینی شفت تخلیه کننده | 78 d | ۸۹/۰۳/۰۹ | ۸۹/۰۵/۲۴ | ۸۹/۰۳/۰۹ | ۸۹/۰۵/۲۴ | | | | | | | | | | | | | | | | | | |
| ۱۱۷۲ | بتن ریزی بخش قائم شفت تخلیه کننده | 11 d | ۸۹/۰۵/۳۰ | ۸۹/۰۶/۰۹ | ۸۹/۰۵/۳۰ | ۸۹/۰۶/۰۹ | | | | | | | | | | | | | | | | | | |
| ۱۱۷۳ | بتن ریزی قوس بالائی شفت تخلیه کننده | 20 d | ۸۹/۰۶/۲۷ | ۸۹/۰۷/۱۵ | ۸۹/۰۶/۲۷ | ۸۹/۰۷/۱۵ | | | | | | | | | | | | | | | | | | |
| ۱۱۷۴ | عملیات اجرایی بخش تحتانی | 488 d | ۸۸/۰۷/۰۱ | ۸۹/۱۱/۱۰ | ۸۸/۰۷/۰۱ | ۸۹/۱۱/۱۰ | | | | | | | | | | | | | | | | | | |
| ۱۱۷۵ | تخریب لاینینگ دیواره تونل انحراف سوم | 22 d | ۸۸/۰۷/۰۱ | ۸۸/۰۷/۲۲ | ۸۸/۰۷/۰۱ | ۸۸/۰۷/۲۲ | | | | | | | | | | | | | | | | | | |
| ۱۱۷۶ | حفاری هدینگ بخش تحتانی | 19 d | ۸۸/۰۷/۲۳ | ۸۸/۰۸/۱۱ | ۸۸/۰۷/۲۳ | ۸۸/۰۸/۱۱ | | | | | | | | | | | | | | | | | | |
| ۱۱۷۷ | تحکیم هدینگ بخش تحتانی | 47 d | ۸۸/۰۸/۰۱ | ۸۸/۰۹/۱۷ | ۸۸/۰۸/۰۱ | ۸۸/۰۹/۱۷ | | | | | | | | | | | | | | | | | | |
| ۱۱۷۸ | حفاری بنچینگ بخش تحتانی | 40 d | ۸۸/۰۹/۱۸ | ۸۸/۱۰/۲۷ | ۸۸/۰۹/۱۸ | ۸۸/۱۰/۲۷ | | | | | | | | | | | | | | | | | | |
| ۱۱۷۹ | تحکیم بنچینگ بخش تحتانی | 40 d | ۸۸/۰۹/۱۸ | ۸۸/۱۰/۲۷ | ۸۸/۰۹/۱۸ | ۸۸/۱۰/۲۷ | | | | | | | | | | | | | | | | | | |

برنامه زمانبندی بروز شده تا پایان فروردین ماه ۹۱

نسخه ۰۳-۰۸-۹۱۰۲۰۸

| ID | شرح فعالیت | Duration | Start | Finish | Actual Start | Actual Finish | زمستان ۱۳۹۰ | | | بهار ۱۳۹۱ | | | تابستان ۱۳۹۱ | | | پاییز ۱۳۹۱ | | | زمستان ۱۳۹۱ | | | بهار ۱۳۹۲ | | | | | | | | | | |
|------|--|--------------|-----------------|-----------------|-----------------|---------------|-------------|------|-------|-----------|----------|-------|--------------|-------|--------|------------|------|-----|-------------|------|-------|-----------|----------|--|--|--|--|--|--|--|--|--|
| | | | | | | | دی | بهمن | اسفند | فروردین | اردیبهشت | خرداد | تیر | مرداد | شهریور | مهر | آبان | آذر | دی | بهمن | اسفند | فروردین | اردیبهشت | | | | | | | | | |
| ۱۱۸۰ | بتن‌ریزی کف بخش تحتانی تخلیه کننده- بلوک ۶ | 9 d | ۸۹/۰۲/۲۲ | ۸۹/۰۲/۳۰ | ۸۹/۰۲/۲۲ | ۸۹/۰۲/۳۰ | | | | | | | | | | | | | | | | | | | | | | | | | | |
| ۱۱۸۱ | بتن‌ریزی کف قوس انتهایی بخش تحتانی - بلوک ۷ | 30 d | ۸۹/۰۴/۲۲ | ۸۹/۰۵/۲۰ | ۸۹/۰۴/۲۲ | ۸۹/۰۵/۲۰ | | | | | | | | | | | | | | | | | | | | | | | | | | |
| ۱۱۸۲ | بتن‌ریزی سقف بخش تحتانی تخلیه کننده- بلوک ۶ | 51 d | ۸۹/۰۶/۱۱ | ۸۹/۰۷/۳۰ | ۸۹/۰۶/۱۱ | ۸۹/۰۷/۳۰ | | | | | | | | | | | | | | | | | | | | | | | | | | |
| ۱۱۸۳ | بتن‌ریزی سقف و دیواره قوس انتهایی بخش تحتانی-بلوک ۷ | 59 d | ۸۹/۰۷/۱۶ | ۸۹/۰۹/۱۴ | ۸۹/۰۷/۱۶ | ۸۹/۰۹/۱۴ | | | | | | | | | | | | | | | | | | | | | | | | | | |
| ۱۱۸۴ | تزریق تحکیمی تخلیه کننده تحتانی | 98 d | ۸۹/۰۸/۰۳ | ۸۹/۱۱/۱۰ | ۸۹/۰۸/۰۳ | ۸۹/۱۱/۱۰ | | | | | | | | | | | | | | | | | | | | | | | | | | |
| ۱۱۸۵ | علاج بخشی سازند گچساران | 210 d | ۹۰/۰۷/۰۱ | ۹۱/۰۲/۱۷ | ۹۰/۰۷/۰۱ | NA | | | | | | | | | | | | | | | | | | | | | | | | | | |
| ۱۱۸۶ | ادامه خاکریزی طرح علاج بخشی سازند گچساران از تراز ۱۵۰ تا ۱۷۰ | 138 d | ۹۰/۰۷/۰۱ | ۹۰/۱۱/۱۸ | ۹۰/۰۷/۰۱ | ۹۰/۱۱/۱۸ | | | | | | | | | | | | | | | | | | | | | | | | | | |
| ۱۱۸۷ | ادامه خاکریزی طرح علاج بخشی سازند گچساران از تراز ۱۷۰ تا ۲۱۰ | 100 d | ۹۰/۱۰/۲۱ | ۹۱/۰۲/۱۷ | ۹۰/۱۰/۲۱ | NA | | | | | | | | | | | | | | | | | | | | | | | | | | |
| ۱۱۸۸ | آبگیری مرحله اول تا تراز ۱۴۰ | 1 d | ۹۰/۰۵/۰۶ | ۹۰/۰۵/۰۶ | ۹۰/۰۵/۰۶ | ۹۰/۰۵/۰۶ | | | | | | | | | | | | | | | | | | | | | | | | | | |
| ۱۱۸۹ | آبگیری مرحله دوم تا تراز ۱۶۵ | 37 d | ۹۰/۱۰/۳۰ | ۹۰/۱۲/۰۶ | ۹۰/۱۰/۳۰ | ۹۰/۱۲/۰۶ | | | | | | | | | | | | | | | | | | | | | | | | | | |
| ۱۱۹۰ | آبگیری مرحله سوم از تراز ۱۶۵ تا تراز ۱۹۰ | 50 d | ۹۰/۱۲/۰۷ | ۹۱/۰۲/۱۳ | ۹۰/۱۲/۰۷ | NA | | | | | | | | | | | | | | | | | | | | | | | | | | |
| ۱۱۹۱ | آبگیری تا تراز ۲۳۰ جهت تحویل موقت | 300 d | ۹۱/۰۲/۱۴ | ۹۱/۱۲/۰۸ | NA | NA | | | | | | | | | | | | | | | | | | | | | | | | | | |
| ۱۱۹۲ | پایان | 0 d | ۹۲/۰۳/۲۴ | ۹۲/۰۳/۲۴ | NA | NA | | | | | | | | | | | | | | | | | | | | | | | | | | |